



## RESUMEN ESTADÍSTICO DISTRITO CENTRO

Periodo 01-01 al 31-12-2020

### CAUSAS INGRESADAS Y TERMINADAS

TRIBUNALES / JUZGADOS	INGRESADAS	TERMINADAS *
Corte de Justicia	831	655
Juzgados Civil y Comercial	3.476	1.249
Juzgados de Familia	6.437	4.004
Juzgados de Procesos Ejecutivos	4.634	1.175
Juzgados de Concursos y Quiebras	163	101
Juzg. Violencia Fliar. Y Género	14.291	2.996
Cámara Apel. Civil y Comercial	1.068	938
Juzgados del Trabajo	1.405	634
Cámara de Apelaciones del Trab.	476	1.388
Contencioso Administrativo	180	79
Juzgados de Menores	1.682	997
Juzgados de Garantías	10.181	984
Juzgados de Ejecución y Detenidos	3.275	N/A
Tribunal de Juicio	3.094	1.829
Tribunal de Impugnación	1.514	1.766
Cafayate Multifuero	1.169	496
<b>TOTAL</b>	<b>52.707</b>	<b>18.795</b>

\* Se incluyen sentencias definitivas, homologaciones, resoluciones que terminan el proceso, actuaciones que ponen fin a los procesos y archivos por terminados de los juzgados de violencia fliar. y de género.

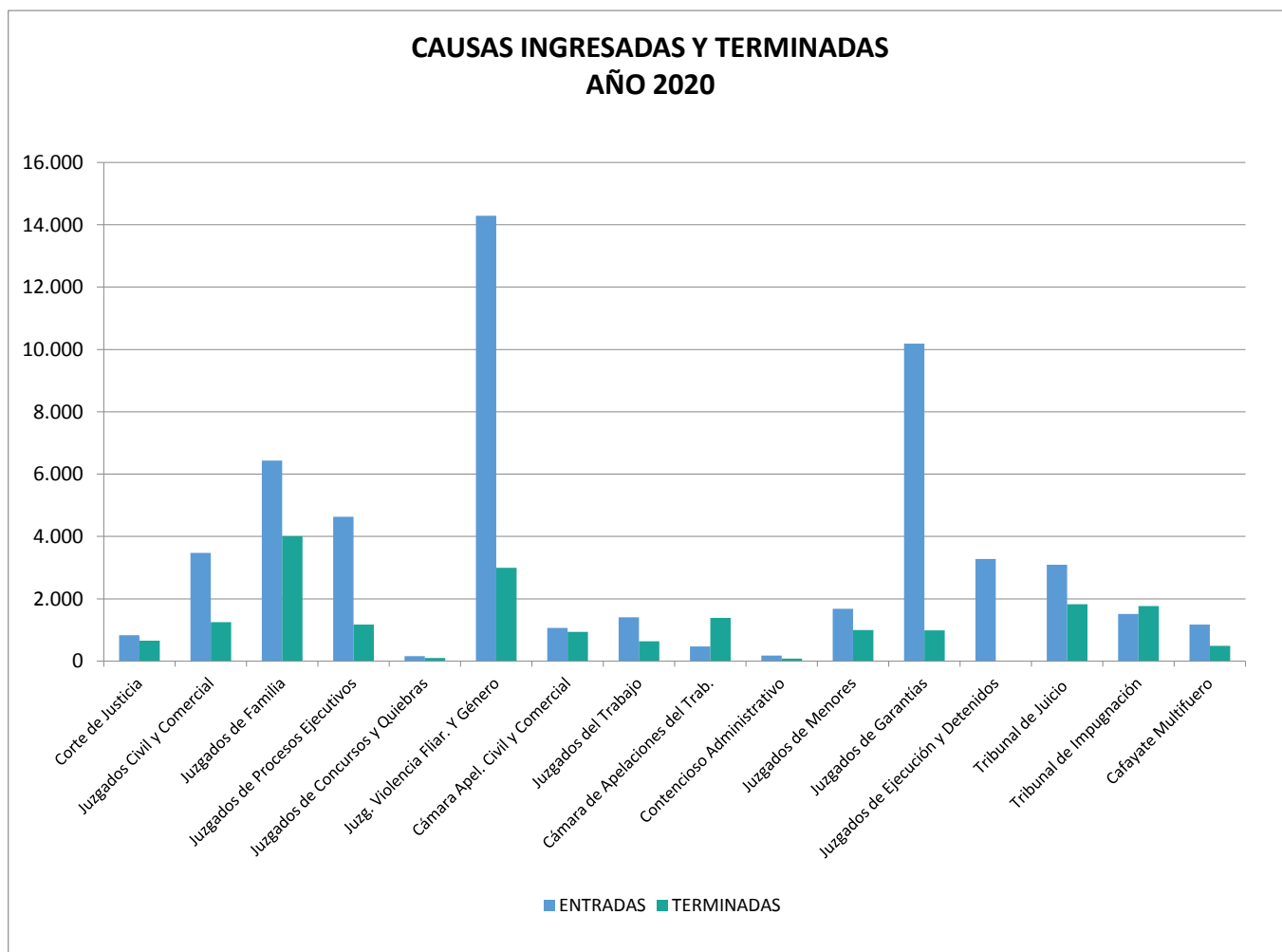



*Poder Judicial de Salta*

## SENTENCIAS INTERLOCUTORIAS

TRIBUNAL O JUZGADO	INTERLOCUTORIAS Y AUTOS
Corte de Justicia	150
Juzgados Civil y Comercial	5.434
Juzgados de Familia	4.971
Juzgados de Procesos Ejecutivos	8.862
Juzgados de Concursos y Quiebras	616
Juzg. Violencia Fliar. Y Género	10.360
Cámara Apel. Civil y Comercial	525
Juzgados del Trabajo	2.042
Cámara de Apelaciones del Trab.	232
Contencioso Administrativo	172
Juzgados de Menores	576
Juzgados de Garantías	7.520
Juzgados de Ejecución y Detenidos	816
Tribunal de Juicio	1.579
Tribunal de Impugnación	0
Cafayate Multifuero	1.123
<b>TOTALES</b>	<b>43.855</b>

**FUENTE:** Información extraída de los reportes del Sistema IURIX con verificación de la Sindicatura Interna y de la Oficina de Planificación Estratégica y Gestión Judicial.



**CORTE DE JUSTICIA DE LA PROVINCIA DE SALTA**

**CAUSAS INGRESADAS - Período 01-01 al 31-12 - 2020**

CORTE DE JUSTICIA	INGRESADAS
	831

**RESOLUCIONES DICTADAS - Período 01-01 al 31-12 - 2020**

CORTE DE JUSTICIA	RESOLUCIONES	EXCUSACIONES, RECUSACIONES E INCOMPETENCIAS
	655	150



## CÁMARA DE APELACIONES CIVIL Y COMERCIAL

### CAUSAS INGRESADAS Y TERMINADAS - Período 01-01 al 31-12 - 2020

SALA	INGRESADAS	SENTENCIAS, HOMOLOGACIONES Y RESOLUCIONES QUE TEMINAN RECURSO
SALA I	225	182
SALA II	245	242
SALA III	256	265
SALA IV	163	84
SALA V	179	165
<b>TOTALES</b>	<b>1068</b>	<b>938</b>

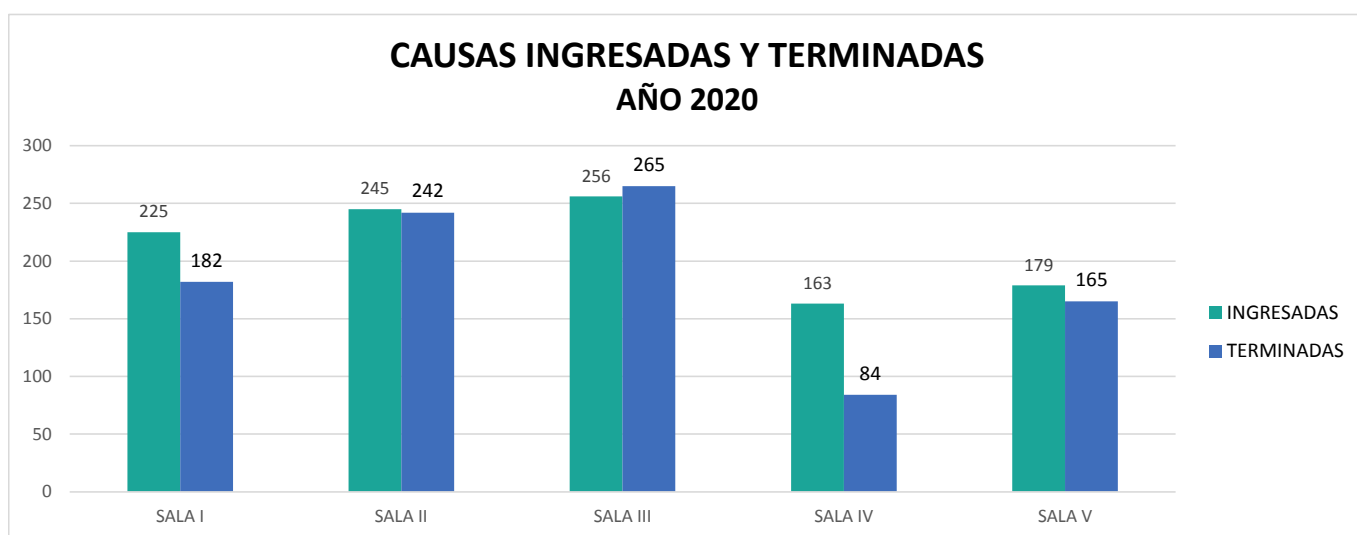



## CÁMARA DE APELACIONES CIVIL Y COMERCIAL

### RESOLUCIONES INTERLOCUTORIAS - Período 01-01 al 31-12-2020

SALA	INTERLOCUTORIAS
SALA I	100
SALA II	62
SALA III	72
SALA IV	183
SALA V	108
<b>TOTALES</b>	<b>525</b>

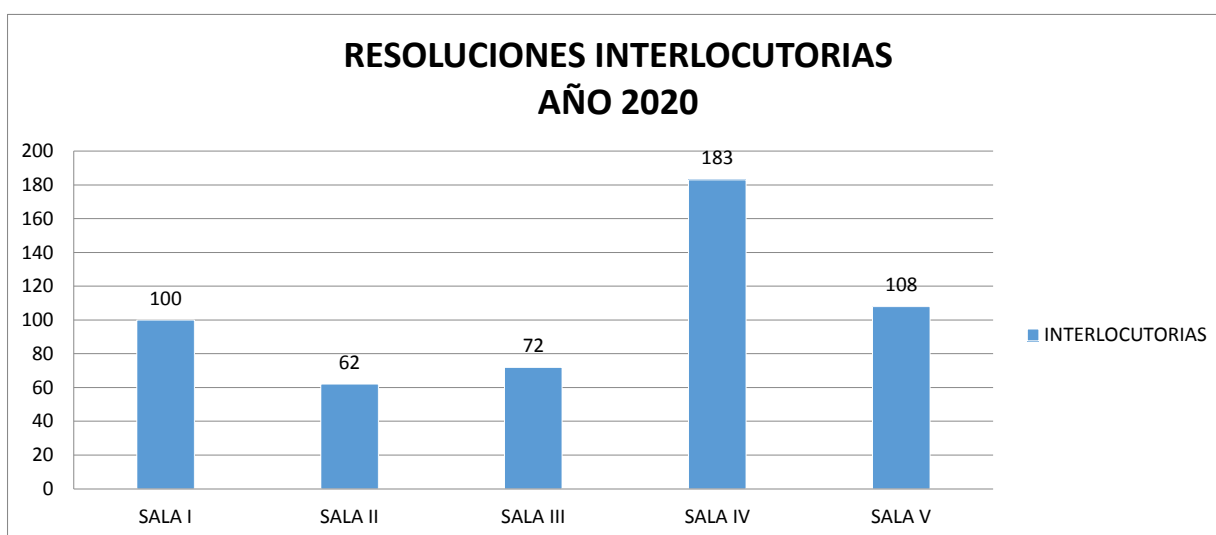



## JUZGADOS EN LO CIVIL Y COMERCIAL

### CAUSAS INGRESADAS Y TERMINADAS - Período 01-01 al 31-12 - 2020

JUZGADO	INGRESADAS	SENTENCIAS, HOMOLOGACIONES, AUDIENCIAS Y REROLUCIONES QUE TERMINAN EL PROCESO	ACTUACIONES QUE PONEN FIN AL PROCESO Y OTROS MOTIVOS
CIVIL Y COMERCIAL Nº1	290	49	45
CIVIL Y COMERCIAL Nº2	289	33	47
CIVIL Y COMERCIAL Nº3	290	103	48
CIVIL Y COMERCIAL Nº4	292	79	37
CIVIL Y COMERCIAL Nº5	412	73	40
CIVIL Y COMERCIAL Nº6	314	75	31
CIVIL Y COMERCIAL Nº7	310	106	36
CIVIL Y COMERCIAL Nº8	311	74	37
CIVIL Y COMERCIAL Nº9	299	39	53
CIVIL Y COMERCIAL Nº10	325	49	59
CIVIL Y COMERCIAL Nº11	344	59	77
<b>TOTALES</b>	<b>3.476</b>	<b>739</b>	<b>510</b>

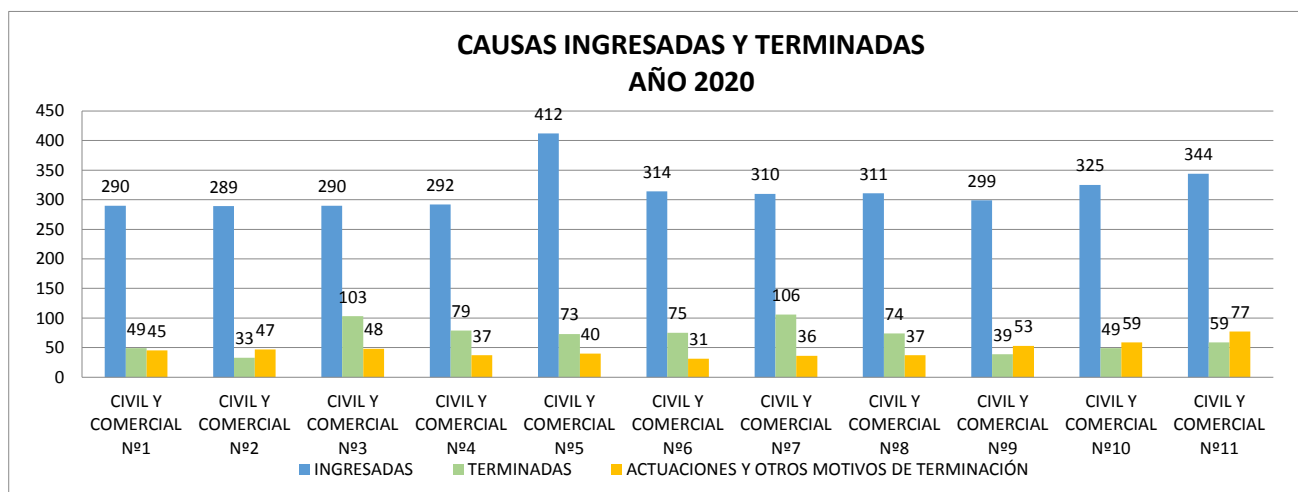



**JUZGADOS EN LO CIVIL Y COMERCIAL**

**RESOLUCIONES INTERLOCUTORIAS - Período 01-01 al 31-12 - 2020**

JUZGADO	INTERLOCUTORIAS	EXCUSACIONES, RECUSACIONES E INCOMPETENCIAS
CIVIL Y COMERCIAL Nº1	513	4
CIVIL Y COMERCIAL Nº2	512	17
CIVIL Y COMERCIAL Nº3	449	13
CIVIL Y COMERCIAL Nº4	501	7
CIVIL Y COMERCIAL Nº5	599	14
CIVIL Y COMERCIAL Nº6	433	9
CIVIL Y COMERCIAL Nº7	445	18
CIVIL Y COMERCIAL Nº8	461	13
CIVIL Y COMERCIAL Nº9	407	5
CIVIL Y COMERCIAL Nº10	461	20
CIVIL Y COMERCIAL Nº11	512	21
<b>TOTALES</b>	<b>5.293</b>	<b>141</b>

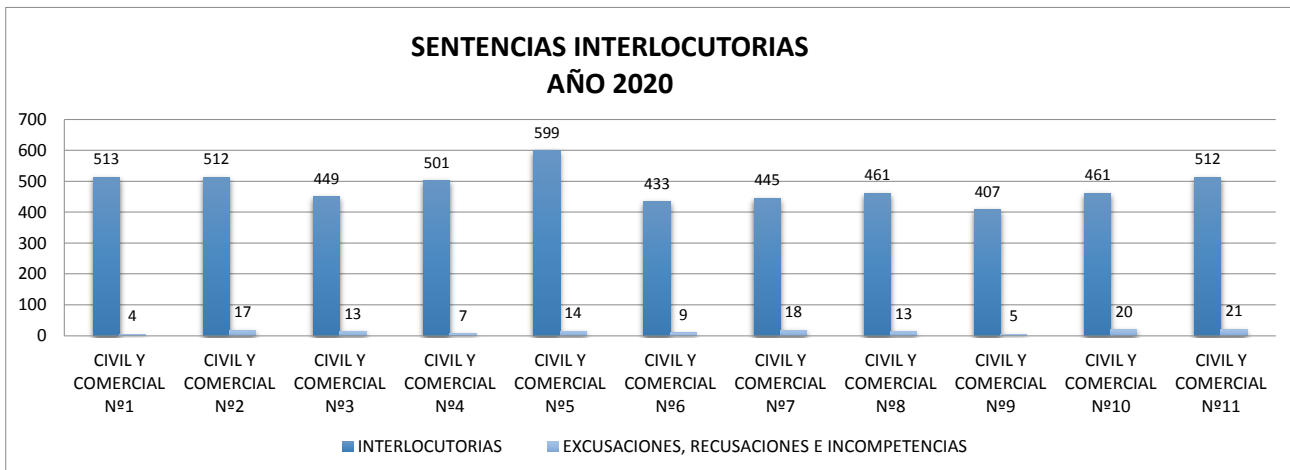



**JUZGADOS EN LO CIVIL DE PERSONAS Y FAMILIA**

**CAUSAS INGRESADAS Y TERMINADAS - Período 01-01 al 31-12 - 2020**

JUZGADO	INGRESADAS	SENTENCIAS, HOMOLOGACIONES, AUDIENCIAS Y RESOLUCIONES QUE TERMINAN EL PROCESO	ACTUACIONES QUE PONEN FIN Y OTROS MOTIVOS
FAMILIA N°1	1006	423	29
FAMILIA N°2	1095	670	0
FAMILIA N°3	1158	836	0
FAMILIA N°4	1069	637	0
FAMILIA N°5	1054	692	15
FAMILIA N°6	1055	676	26
<b>TOTALES</b>	<b>6.437</b>	<b>3.934</b>	<b>70</b>

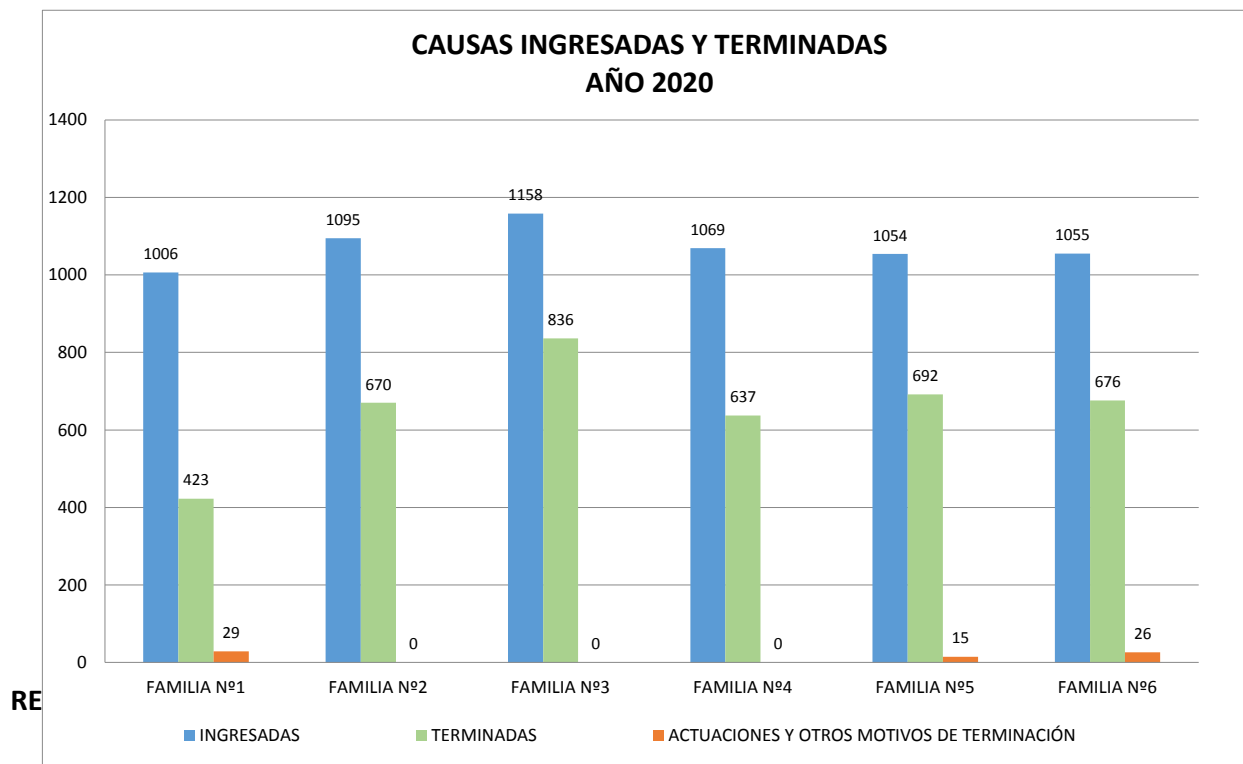





*Poder Judicial de Salta*

JUZGADO	INTERLOCUTORIAS	EXCUSACIONES, RECUSACIONES E INCOMPETENCIAS
FAMILIA N°1	729	88
FAMILIA N°2	745	167
FAMILIA N°3	697	140
FAMILIA N°4	628	178
FAMILIA N°5	642	73
FAMILIA N°6	742	142
<b>TOTALES</b>	<b>4.183</b>	<b>788</b>

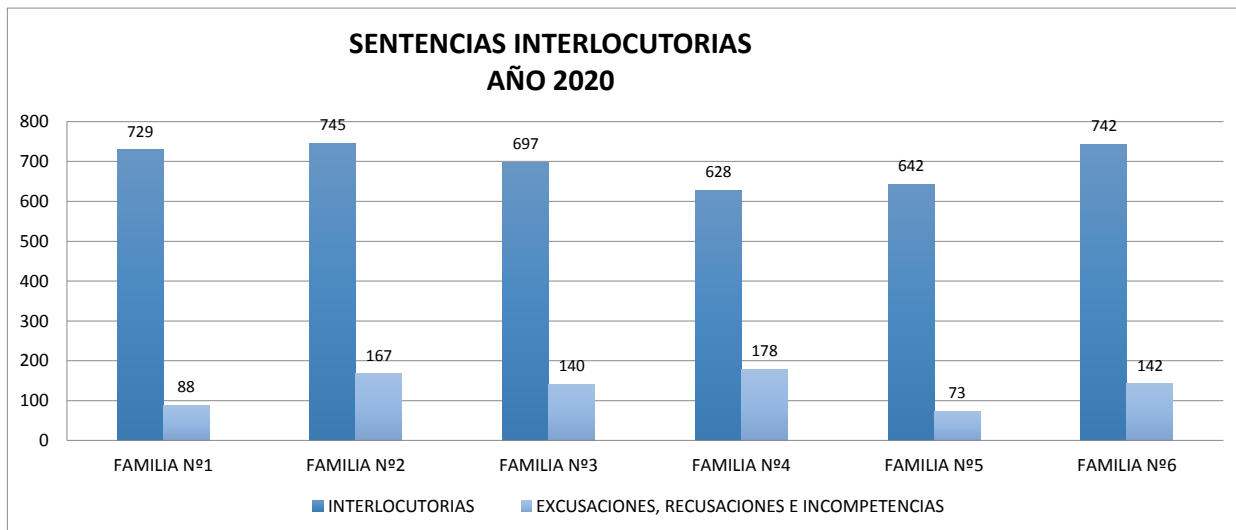



## JUZGADOS DE PROCESOS EJECUTIVOS

### CAUSAS INGRESADAS Y TERMINADAS - Período 01-01 al 31-12 - 2020

JUZGADO	INGRESADAS	SENTENCIAS, HOMOLOGACIONES, AUDIENCIAS Y RESOLUCIONES QUE TERMINAN EL PROCESO	ACTUACIONES QUE PONEN FIN Y OTROS MOTIVOS
PROCESOS EJECUTIVOS Nº1	1068	81	205
PROCESOS EJECUTIVOS Nº2	1547	77	177
PROCESOS EJECUTIVOS Nº3	1015	27	162
PROCESOS EJECUTIVOS Nº4	1004	42	404
<b>TOTALES</b>	<b>4.634</b>	<b>227</b>	<b>948</b>

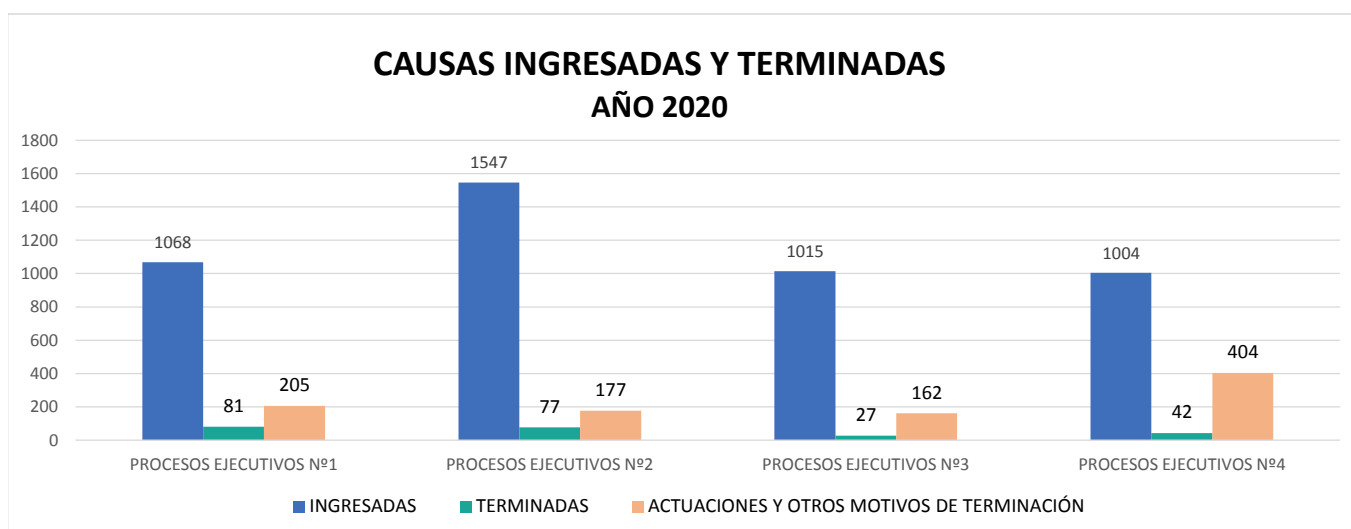

### RESOLUCIONES INTERLOCUTORIAS - Período 01-01 al 31-12 - 2020

JUZGADO	INTERLOCUTORIAS	EXCUSACIONES, RECUSACIONES E INCOMPETENCIAS	SENTENCIAS DE TRANSE Y REMATE
PROCESOS EJECUTIVOS Nº1	1093	34	640
PROCESOS EJECUTIVOS Nº2	1521	287	826
PROCESOS EJECUTIVOS Nº3	1383	13	830
PROCESOS EJECUTIVOS Nº4	1390	5	840
<b>TOTALES</b>	<b>5.387</b>	<b>339</b>	<b>3.136</b>

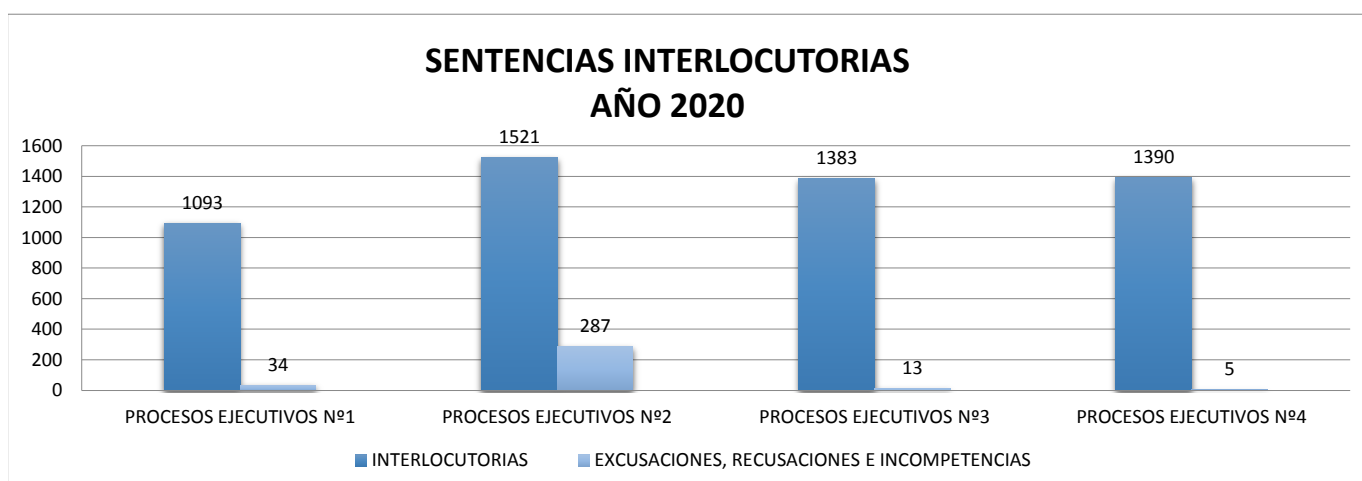



## JUZGADOS DE CONCURSOS Y QUIEBRAS

### CAUSAS INGRESADAS Y TERMINADAS - Período 01-01 al 31-12 - 2020

JUZGADO	INGRESADAS	SENTENCIAS, HOMOLOGACIONES, AUDIENCIAS Y RESOLUCIONES QUE TERMINAN EL PROCESO
CONCURSOS Y QUIEBRAS Nº1	86	54
CONCURSOS Y QUIEBRAS Nº2	77	47
<b>TOTALES</b>	<b>163</b>	<b>101</b>

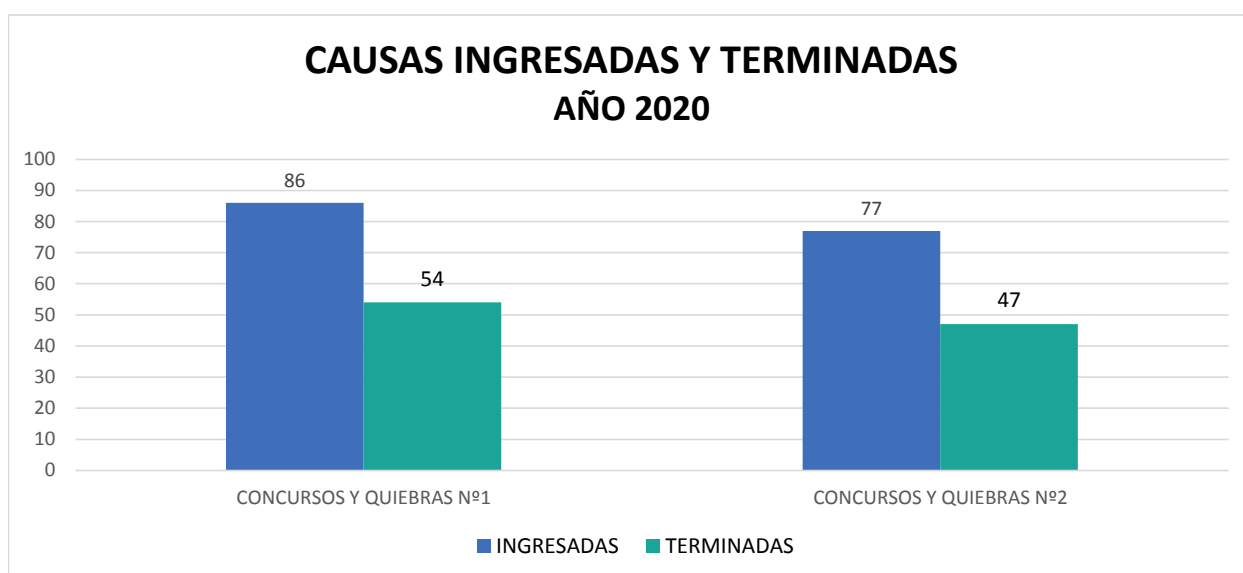

### RESOLUCIONES INTERLOCUTORIAS - Período 01-01 al 31-12 - 2020

JUZGADO	INTERLOCUTORIAS	EXCUSACIONES, RECUSACIONES E INCOMPETENCIAS
CONCURSOS Y QUIEBRAS Nº1	304	4
CONCURSOS Y QUIEBRAS Nº2	305	3
<b>TOTALES</b>	<b>609</b>	<b>7</b>

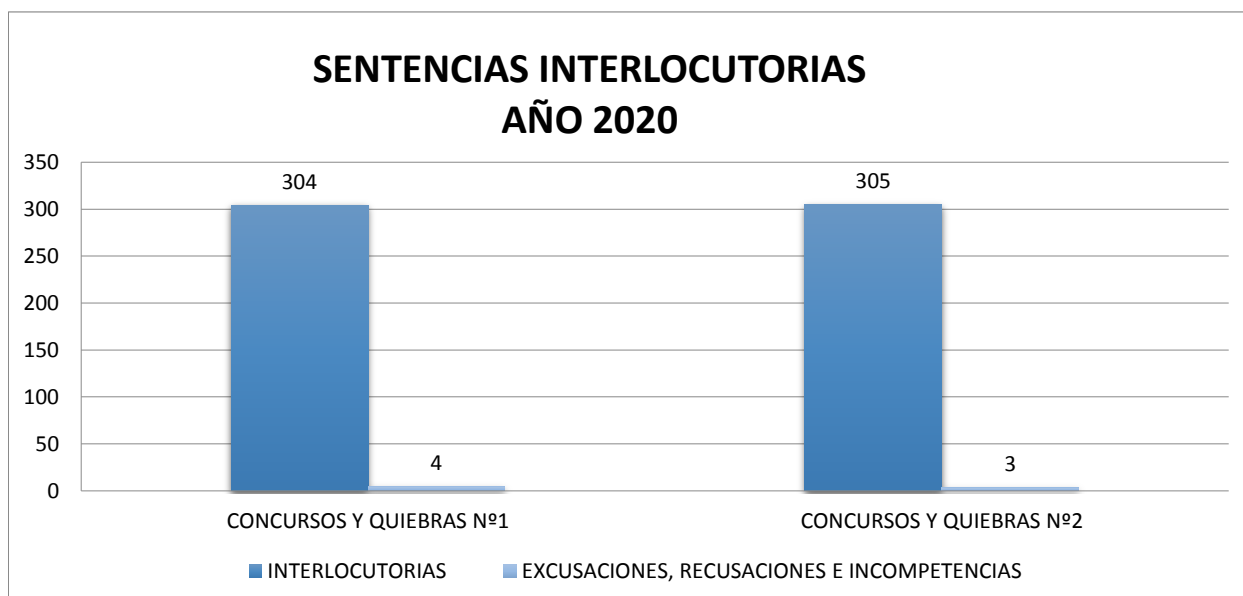



## JUZGADOS DEL TRABAJO

### CAUSAS INGRESADAS Y TERMINADAS - Período 01-01 al 31-12 - 2020

JUZGADO	INGRESADAS	SENTENCIAS, HOMOLOGACIONES Y OTRAS RESOLUCIONES QUE TERMINAN EL PROCESO
JUZGADO DEL TRABAJO Nº1	266	102
JUZGADO DEL TRABAJO Nº2	115	116
JUZGADO DEL TRABAJO Nº3	196	48
JUZGADO DEL TRABAJO Nº4	262	140
JUZGADO DEL TRABAJO Nº5	223	125
JUZGADO DEL TRABAJO Nº6	343	103
<b>TOTALES</b>	<b>1405</b>	<b>634</b>

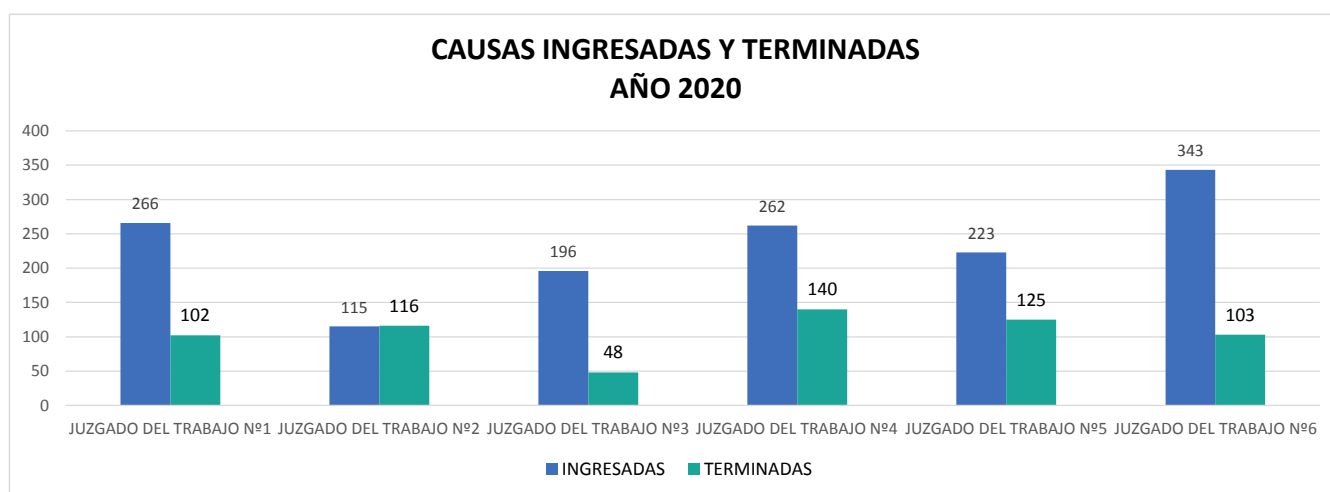

### RESOLUCIONES INTERLOCUTORIAS - Período 01-01 al 31-12 - 2020

JUZGADO	INTERLOCUTORIAS	EXCUSACIONES, RECUSACIONES E INCOMPETENCIAS
JUZGADO DEL TRABAJO Nº1	324	17
JUZGADO DEL TRABAJO Nº2	326	31
JUZGADO DEL TRABAJO Nº3	301	4
JUZGADO DEL TRABAJO Nº4	344	13
JUZGADO DEL TRABAJO Nº5	258	20
JUZGADO DEL TRABAJO Nº6	259	145
<b>TOTALES</b>	<b>1812</b>	<b>230</b>

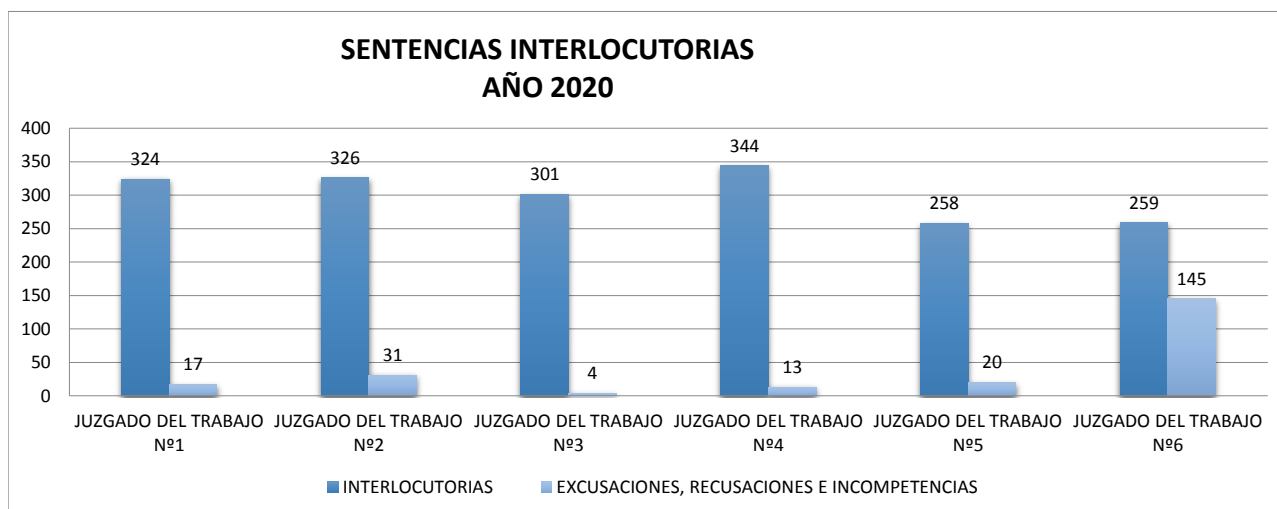



## CAMARA DE APELACIONES DEL TRABAJO

### CAUSAS INGRESADAS Y TERMINADAS - Período 01-01 al 31-12 - 2020

SALA	INGRESADAS	SENTENCIAS, HOMOLOGACIONES Y RESOLUCIONES QUE TERMINAN EL PROCESO
SALA I	236	541
SALA II	240	847
<b>TOTALES</b>	<b>476</b>	<b>1388</b>

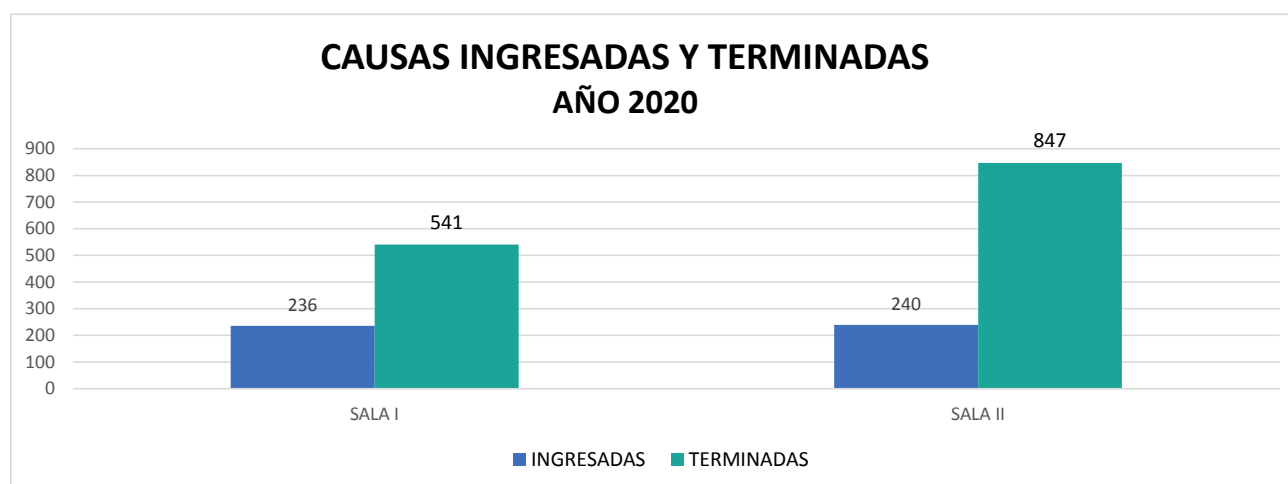

### RESOLUCIONES INTERLOCUTORIAS - Período 01-01 al 31-12 - 2020

SALA	INTERLOCUTORIAS
SALA I	112
SALA II	120
<b>TOTALES</b>	<b>232</b>





## JUZGADOS CONTENCIOSO ADMINISTRATIVO

### CAUSAS INGRESADAS Y TERMINADAS - Período 01-01 al 31-12 - 2020

JUZGADO	INGRESADAS	SENTENCIAS, HOMOLOGACIONES Y RESOLUCIONES QUE TERMINAN EL PROCESO
CONTENCIOSO ADMINISTRATIVO Nº1	80	41
CONTENCIOSO ADMINISTRATIVO Nº2	100	38
<b>TOTALES</b>	<b>180</b>	<b>79</b>

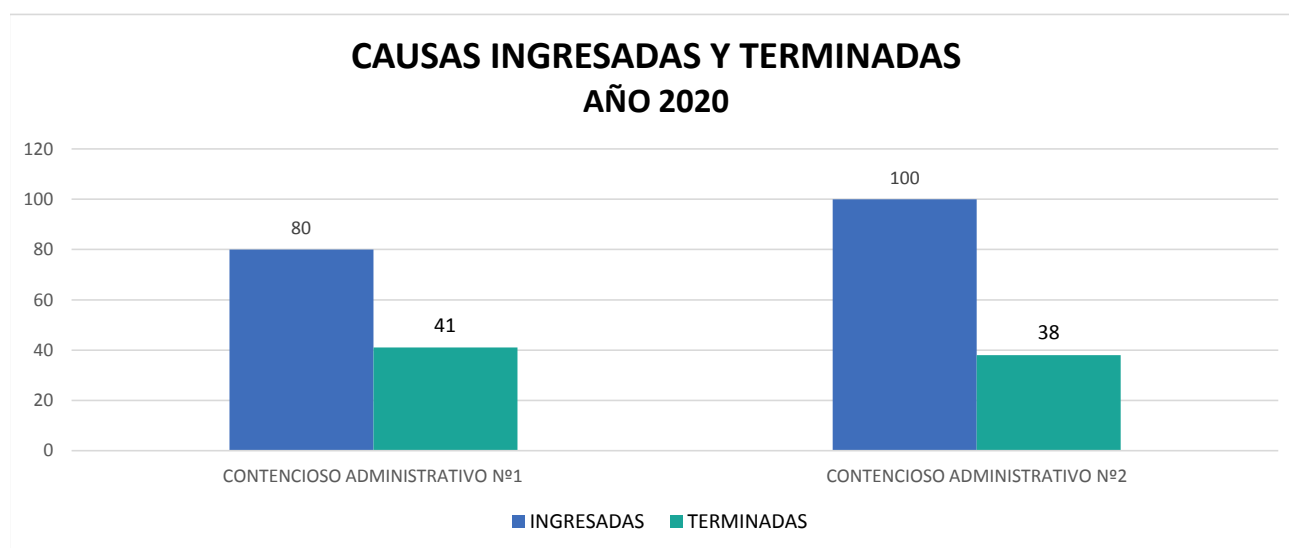

### RESOLUCIONES INTERLOCUTORIAS - Período 01-01 al 31-12 - 2020

JUZGADOS	INTERLOCUTORIAS	EXCUSACIONES, RECUSACIONES E INCOMPETENCIAS
CONTENCIOSO ADMINISTRATIVO Nº1	77	3
CONTENCIOSO ADMINISTRATIVO Nº2	90	2
<b>TOTAL INTERLOCUTORIAS</b>	<b>167</b>	<b>5</b>

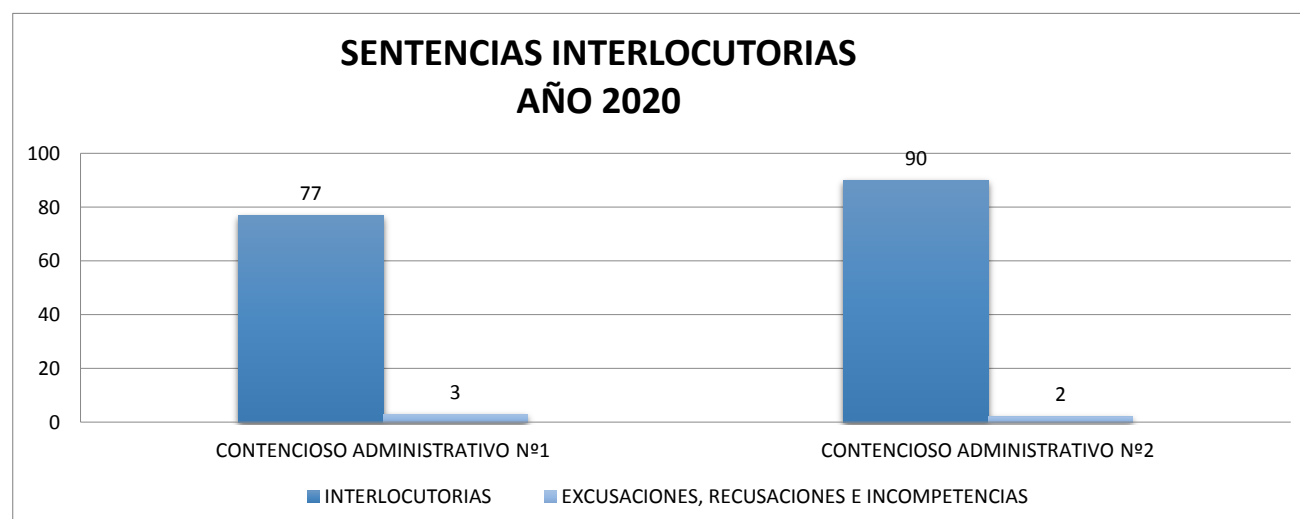



## JUZGADOS DE VIOLENCIA FAMILIAR Y DE GENERO

### CAUSAS INGRESADAS Y RESOLUCIONES DE VIOLENCIA/OTRAS - Período 01-01 al 31-12 - 2020

JUZGADOS	INGRESADAS	VIOLENCIA FAMILIAR	VIOLENCIA DE GÉNERO	OTRAS RESOLUCIONES *	EXCUSACIONES, RECUSACIONES E INCOMPETENCIAS
VIOLENCIA FAMILIAR Y DE GENERO Nº1	7.686	1.801	2.536	10	566
VIOLENCIA FAMILIAR Y DE GENERO Nº2	6.605	2.212	2.758	34	443
<b>TOTALES</b>	<b>14.291</b>	<b>4.013</b>	<b>5.294</b>	<b>44</b>	<b>1009</b>

\* En Otras Resoluciones se incluyen Resoluciones de No Violencia, Desestimaciones de denuncias y Resoluciones que ordenan el archivo de las actuaciones

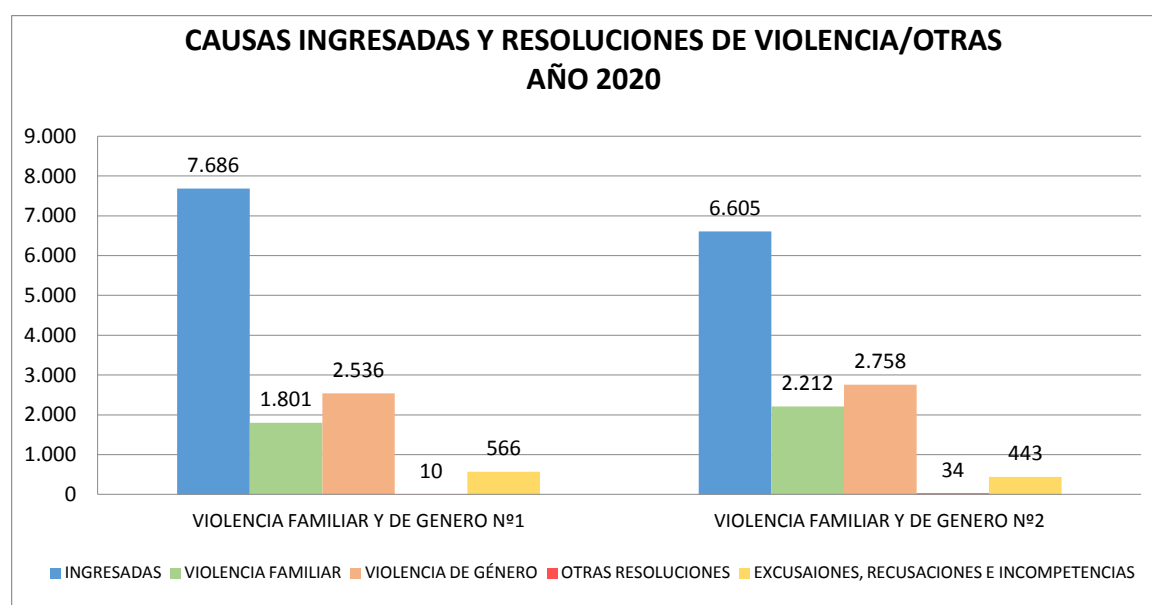

### ARCHIVADOS POR TERMINADO - Período 01-01 al 31-12 - 2020

JUZGADOS	TOTAL
VIOLENCIA FAMILIAR Y DE GENERO Nº1	1.824
VIOLENCIA FAMILIAR Y DE GENERO Nº2	1.172
<b>TOTALES</b>	<b>2.996</b>

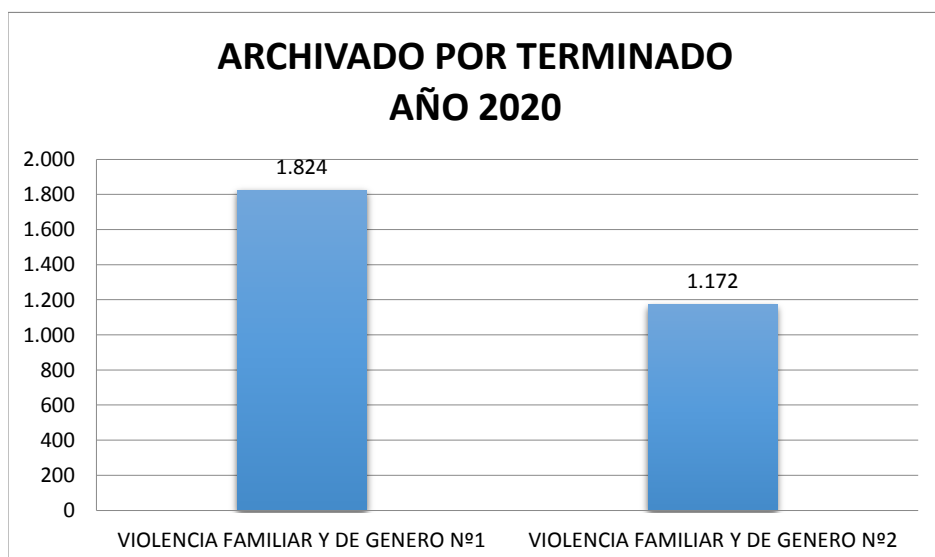



## JUZGADOS DE MENORES

### CAUSAS INGRESADAS Y TERMINADAS - Período 01-01 al 31-12 - 2020

JUZGADOS	INGRESADAS	SENTENCIAS Y OTRAS TERMINACIONES
Juzgado de Menores N°1	573	334
Juzgado de Menores N°2	585	385
Juzgado de Menores N°3	524	278
<b>TOTALES</b>	<b>1682</b>	<b>997</b>

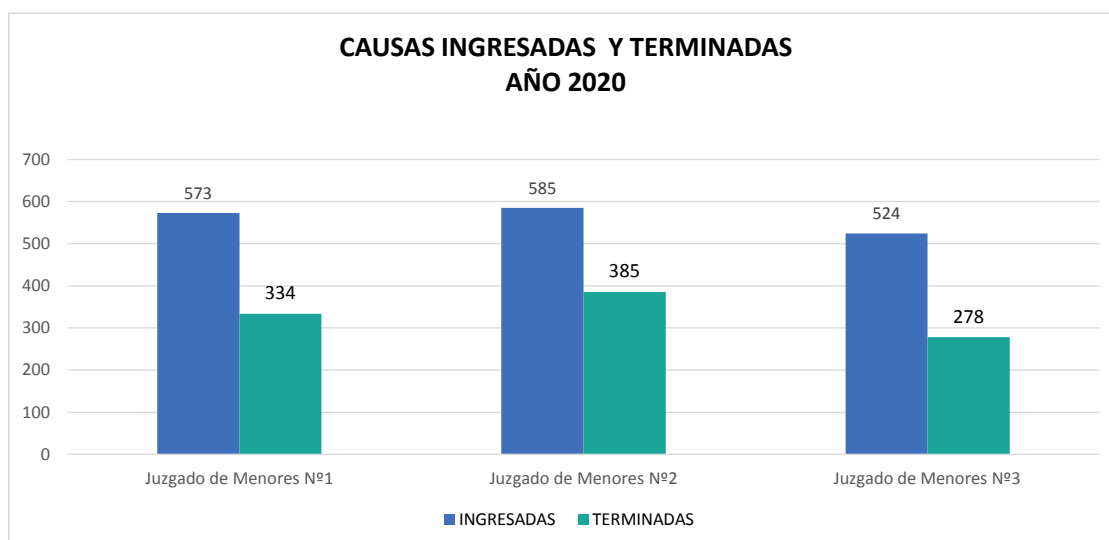

### ELEVACIONES A JUICIOS Y RESOLUCIONES INTERLOCUTORIAS - Período 01-01 al 31-12 - 2020

JUZGADOS	ELEVACIONES A JUICIO	INTERLOCUTORIAS	INHIBICIONES, RECUSACIONES, INCOMPETENCIAS Y REMISIÓN A OTROS TRIBUNALES
Juzgado de Menores N°1	7	94	14
Juzgado de Menores N°2	35	176	23
Juzgado de Menores N°3	13	199	15
<b>TOTALES</b>	<b>55</b>	<b>469</b>	<b>52</b>

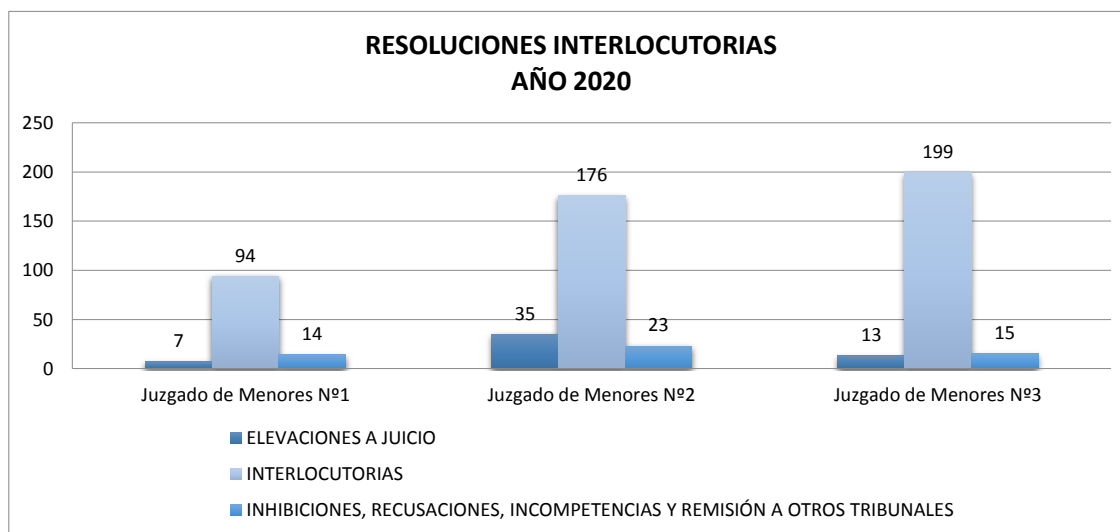





## JUZGADOS DE GARANTÍAS (COMPETENCIA GARANTÍAS Y JUICIOS)

### CAUSAS INGRESADAS Y TERMINADAS - Período 01-01 al 31-12 - 2020

JUZGADOS	INGRESADAS	SENTENCIAS Y OTRAS TERMINACIONES
Juzgado Garantías Nº 1	1.177	135
Juzgado Garantías Nº 2	1.464	140
Juzgado Garantías Nº 3	1.574	75
Juzgado Garantías Nº 4	1.403	186
Juzgado Garantías Nº 5	1.153	118
Juzgado Garantías Nº 6	1.260	35
Juzgado Garantías Nº 7	1.363	152
Juzgado Garantías Nº 8	787	143
<b>TOTALES</b>	<b>10.181</b>	<b>984</b>

### CAUSAS INGRESADAS Y TERMINADAS AÑO 2020

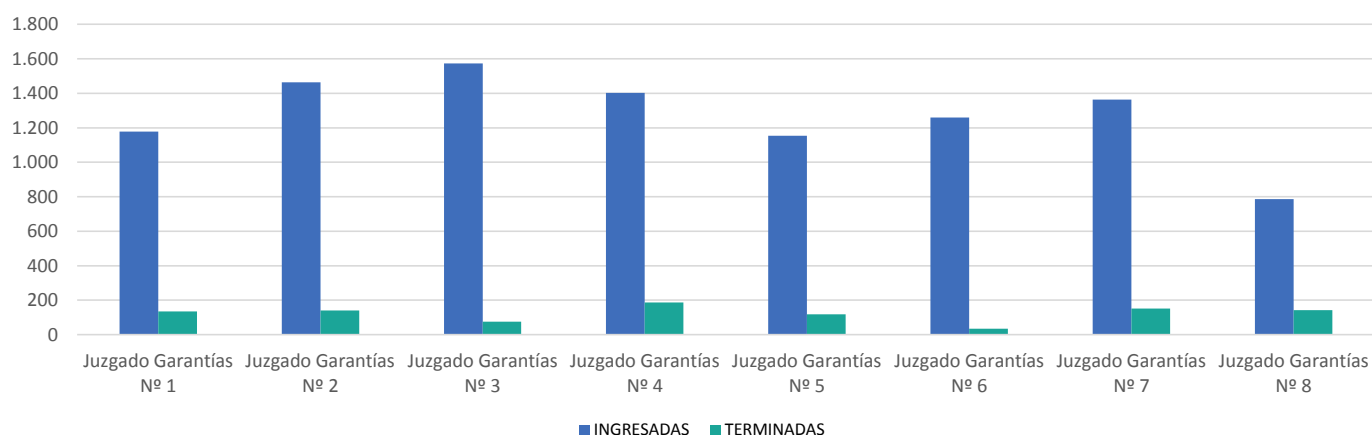



## JUZGADOS DE GARANTÍAS (COMPETENCIA GARANTÍAS Y JUICIOS)

ELEVACIONES A JUICIOS Y RESOLUCIONES INTERLOCUTORIAS - Período 01-01 al 31-12 - 2020

JUZGADOS	ELEVACIONES A JUICIO	INTERLOCUTORIAS	INHIBICIONES, RECUSACIONES, INCOMPETENCIAS Y REMISIÓN A OTROS TRIBUNALES
Juzgado Garantías Nº 1	172	837	13
Juzgado Garantías Nº 2	134	646	31
Juzgado Garantías Nº 3	199	549	9
Juzgado Garantías Nº 4	106	591	5
Juzgado Garantías Nº 5	119	881	37
Juzgado Garantías Nº 6	121	917	5
Juzgado Garantías Nº 7	202	985	1
Juzgado Garantías Nº 8	231	727	2
<b>TOTALES</b>	<b>1284</b>	<b>6.133</b>	<b>103</b>

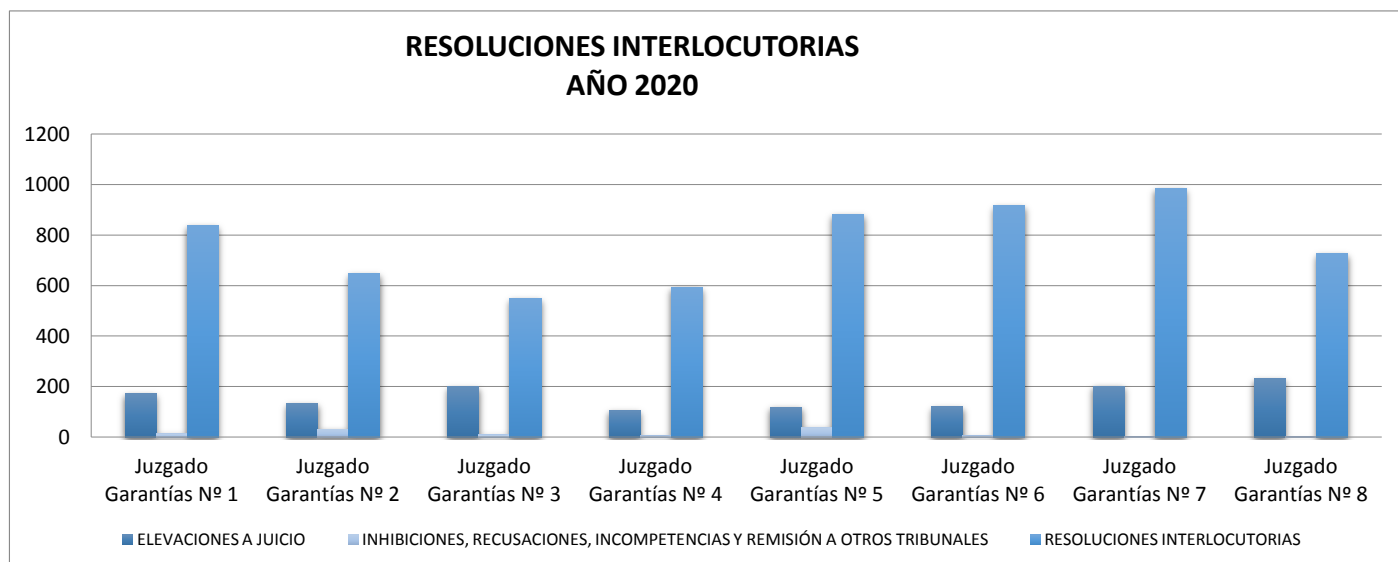



## TRIBUNAL DE JUICIO

### CAUSAS INGRESADAS Y TERMINADAS - Período 01-01 al 31-12 - 2020

SALAS	INGRESADAS	SENTENCIAS
SALA I	411	107
SALA II	398	130
SALA III	373	170
SALA IV	527	138
SALA V	341	163
SALA VI	557	793
SALA VII	487	328
<b>TOTALES</b>	<b>3.094</b>	<b>1829</b>

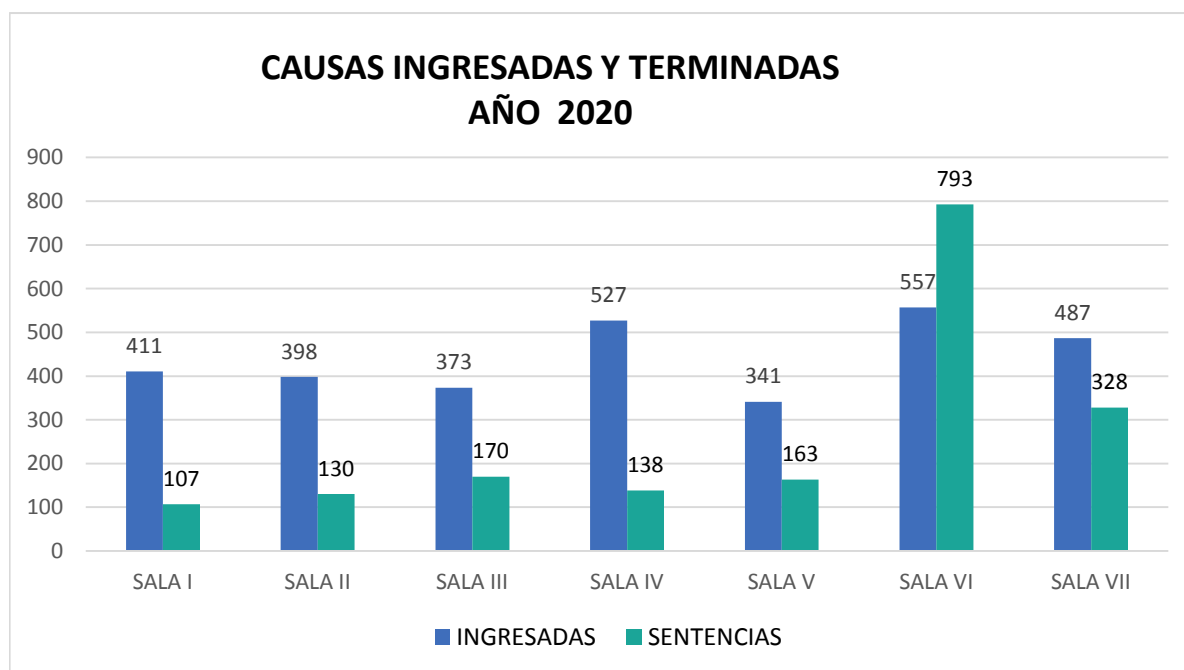



## TRIBUNAL DE JUICIO

### RESOLUCIONES INTERLOCUTORIAS - Período 01-01 al 31-12 - 2020

SALAS	AUTOS
SALA I	342
SALA II	226
SALA III	95
SALA IV	174
SALA V	172
SALA VI	286
SALA VII	284
<b>TOTALES</b>	<b>1579</b>

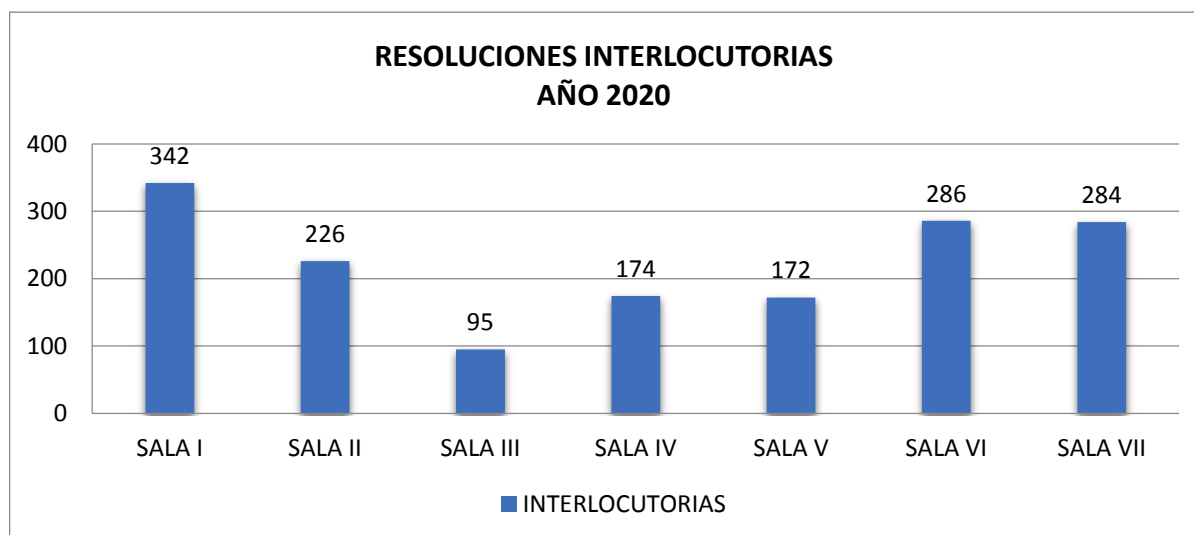



## TRIBUNAL DE IMPUGNACIÓN

### CAUSAS INGRESADAS Y RESOLUCIONES DICTADAS - Período 01-01 al 31-12 - 2020

SALAS	INGRESADAS	RESOLUCIONES DICTADAS
SALA I	383	485
SALA II	379	488
SALA III	370	371
SALA IV	382	422
<b>TOTALES</b>	<b>1514</b>	<b>1766</b>

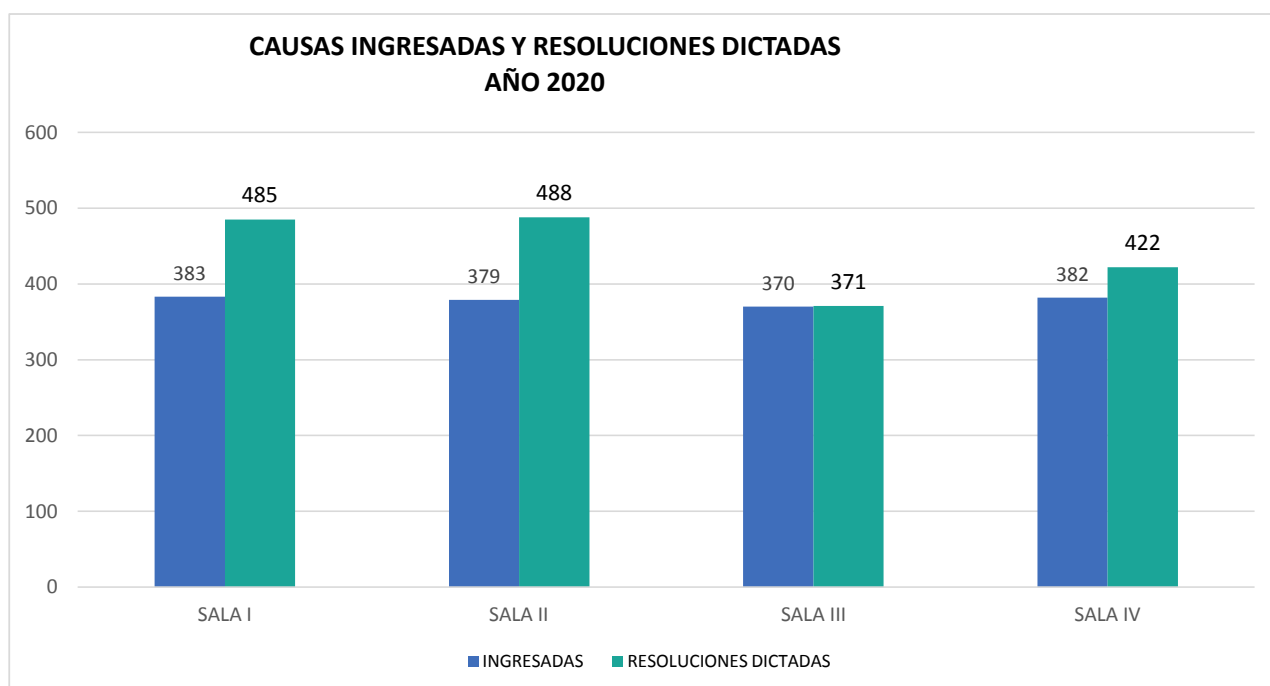



## JUZGADOS DE EJECUCIÓN Y DETENIDOS

### CAUSAS INGRESADAS Y RESOLUCIONES DICTADAS - Período 01-01 al 31-12 - 2020

JUZGADOS	INGRESADAS	RESOLUCIONES DICTADAS
Ejecución y Detenidos N°1	953	327
Ejecución y Detenidos N°2	2322	489
<b>TOTALES</b>	<b>3275</b>	<b>816</b>

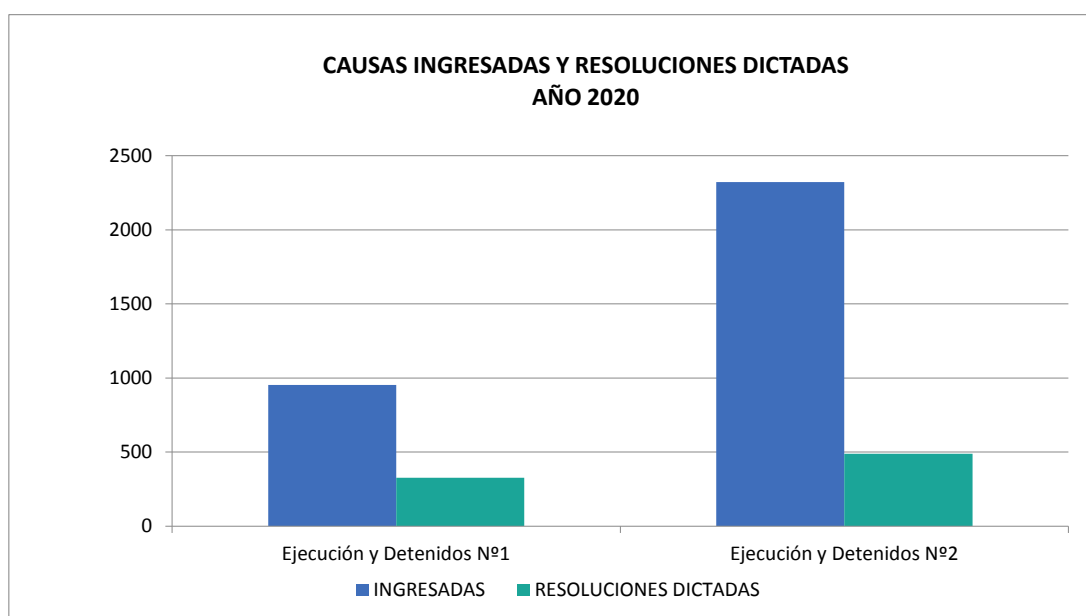



*Poder Judicial de Salta*

**DISTRITO JUDICIAL DEL CENTRO: CAFAYATE**

**CAUSAS INGRESADAS, CASUSAS TERMINADAS Y RESOLUCIONES INTERLOCUTORIAS - Período 01-01 al 31-12 - 2020**

JUZGADO MULTIFUERO	INGRESADAS	SENTENCIAS	HOMOLOGACIONES	OTROS MOTIVOS DE TERMINACIÓN	INTERLOCUTORIAS
Civil y Comercial	208	87	1	12	171
Persona y Familia	732	220	90	47	555
Laboral	37	6	6	1	47
Penal	192	26	0	0	350
<b>TOTALES</b>	<b>1169</b>	<b>339</b>	<b>97</b>	<b>60</b>	<b>1123</b>

Fuente: Información proporcionada por el Profesional Informático del Distrito.

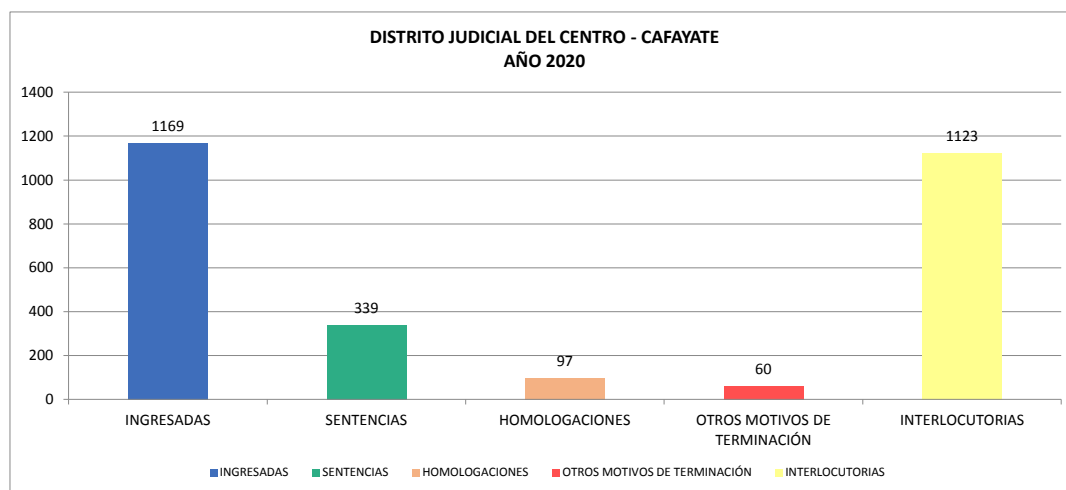



*Poder Judicial de Salta*

**DISTRITO JUDICIAL TARTAGAL**

**CAUSAS INGRESADAS, CAUSAS TERMINADAS Y RESOLUCIONES INTERLOCUTORIAS - Período 01-01 al 31-12 - 2020**

JUZGADOS	INGRESADAS	SENTENCIAS	HOMOLOGACIONES	OTROS MOTIVOS DE TERMINACIÓN	INTERLOCUTORIAS
1º Inst. en lo Civil y Comercial 1ª Nominación	407	137	6	140	301
1º Inst. Civil de Personas y Familia de 1ª Nominación	444	203	4	174	395
1º Inst. Civil de Personas y Familia de 2ª Nominación	348	642	0	221	158
J. de Violencia Familiar y de Género Nº 1	2.087	215	0	0	2.378
<b>TOTALES</b>	<b>3.286</b>	<b>1.197</b>	<b>10</b>	<b>535</b>	<b>3.232</b>

Fuente: Información proporcionada por el Profesional Informático del Distrito.

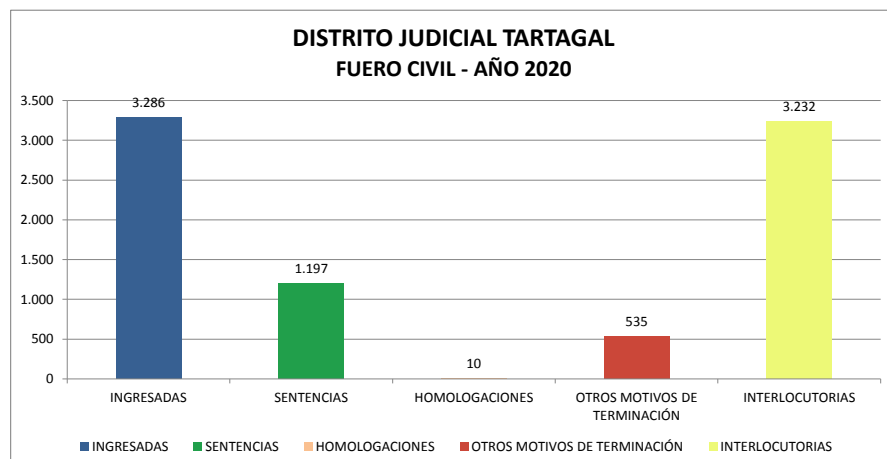





## DISTRITO JUDICIAL TARTAGAL

### CAUSAS INGRESADAS, CAUSAS TERMINADAS Y RESOLUCIONES INTERLOCUTORIAS - Período 01-01 al 31-12 - 2020

JUZGADOS	INGRESADAS	SENTENCIAS	OTROS MOTIVOS DE TERMINACIÓN	INTERLOCUTORIAS
Juzgado de Garantías Nº 1 *	767	0	61	675
Juzgado de Garantías Nº 2 *	753	0	50	514
Tribunal de Juicio - Sala I **	243	105	0	91
Tribunal de Juicio - Sala II **	206	159	0	78
Sala II - Menores	325	243	0	281
<b>TOTALES</b>	<b>2.294</b>	<b>507</b>	<b>111</b>	<b>1.639</b>

\*Incluye causas GAR y AFP

\*\* incluye causas JUI y AFP

Fuente: Información proporcionada por el Profesional Informático del Distrito.

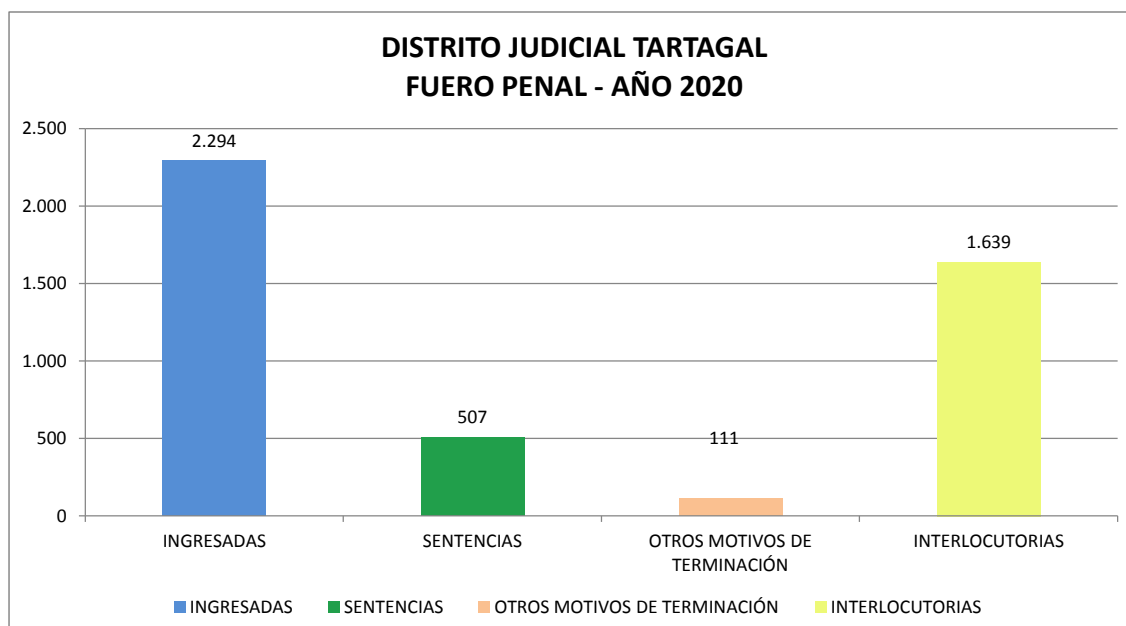



## DISTRITO JUDICIAL TARTAGAL

### CAUSAS INGRESADAS, CAUSAS TERMINADAS Y RESOLUCIONES INTERLOCUTORIAS - Período 01-01 al 31-12 - 2020

JUZGADO	INGRESADAS	SENTENCIAS	OTROS MOTIVOS DE TERMINACIÓN	INTERLOCUTORIAS
Juzgado del Trabajo Nº 1	159	127	1	110
<b>TOTALES</b>	<b>159</b>	<b>127</b>	<b>1</b>	<b>110</b>

Fuente: Información proporcionada por el Profesional Informático del Distrito.

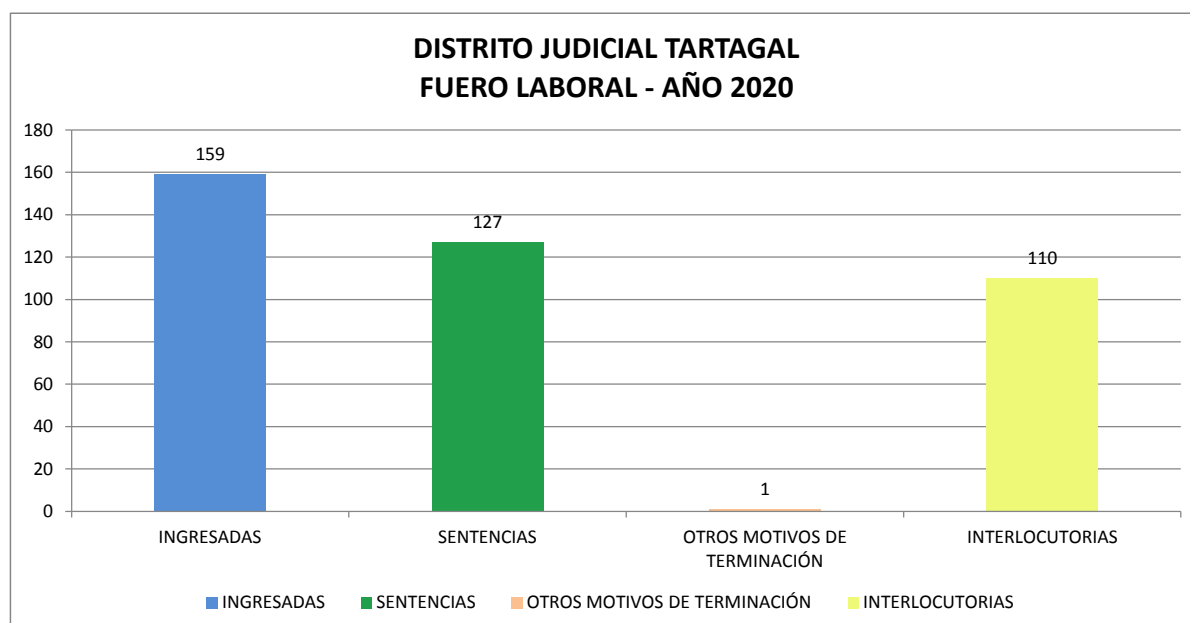

## DISTRITO JUDICIAL ORÁN

### CAUSAS INGRESADAS, CAUSAS TERMINADAS Y RESOLUCIONES INTERLOCUTORIAS - Período 01-01 al 31-12 - 2020

DEPENDENCIAS	INGRESADAS	SENTENCIAS	OTROS MOTIVOS DE TERMINACIÓN	INTERLOCUTORIAS	HOMOLOGACIONES
J. de 1º Inst. en lo Civil y Comercial 1ª Nom.	184	80	24	79	2
J. de 1º Inst. en lo Civil y Comercial 2ª Nom.	178	103	182	103	1
J. de 1º Inst. de Pers. Y Familia 1ª Nom.	303	177	42	105	26
J. de 1º Inst. de Pers. Y Familia 2ª Nom.	272	192	14	103	32
J. de Violencia Familiar y de Género	1.491	0	382	861	0
<b>TOTALES</b>	<b>2.428</b>	<b>552</b>	<b>644</b>	<b>1.251</b>	<b>61</b>

Fuente: Información proporcionada por el Profesional Informático del Distrito.

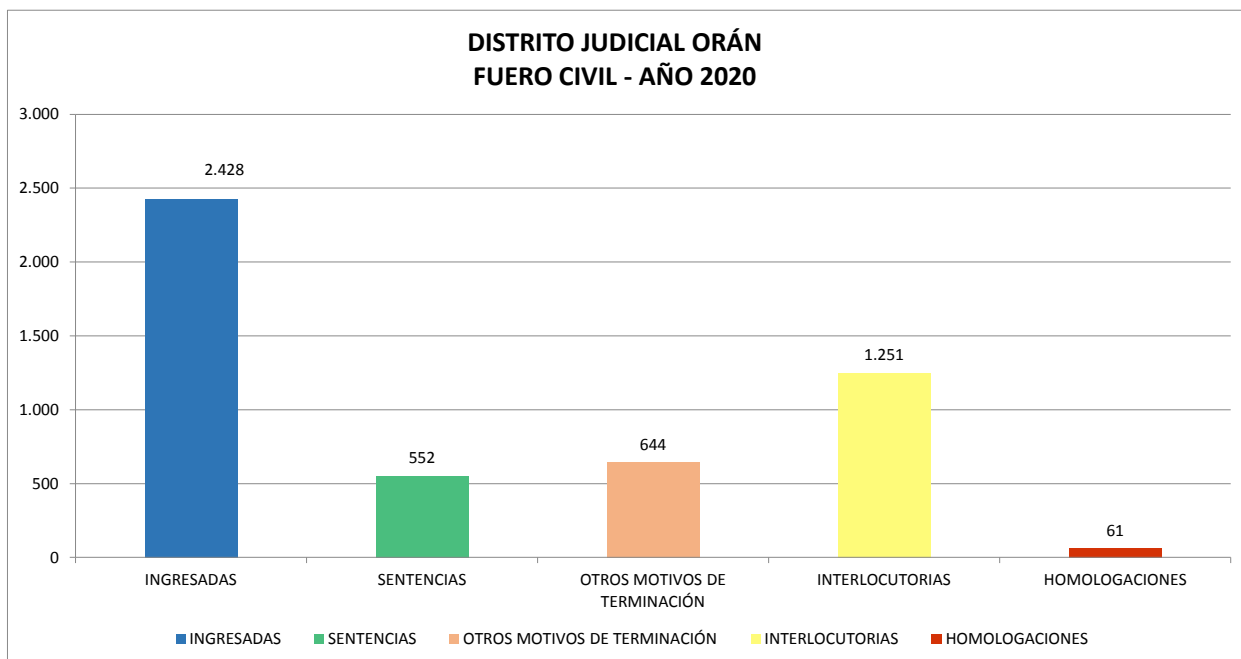

## DISTRITO JUDICIAL ORÁN

### CAUSAS INGRESADAS, CAUSAS TERMINADAS Y RESOLUCIONES INTERLOCUTORIAS - Período 01-01 al 31-12 - 2020

JUZGADOS	INGRESADAS	SENTENCIAS	OTROS MOTIVOS DE TERMINACIÓN	INTERLOCUTORIAS	HOMOLOGACIONES
J. de 1ª Inst. del Trabajo Nº 1	199	96	76	64	37
J. de 1ª Inst. del Trabajo Nº 2	75	47	13	52	25
<b>TOTALES</b>	<b>274</b>	<b>143</b>	<b>89</b>	<b>116</b>	<b>62</b>

Fuente: Información proporcionada por el Profesional Informático del Distrito.

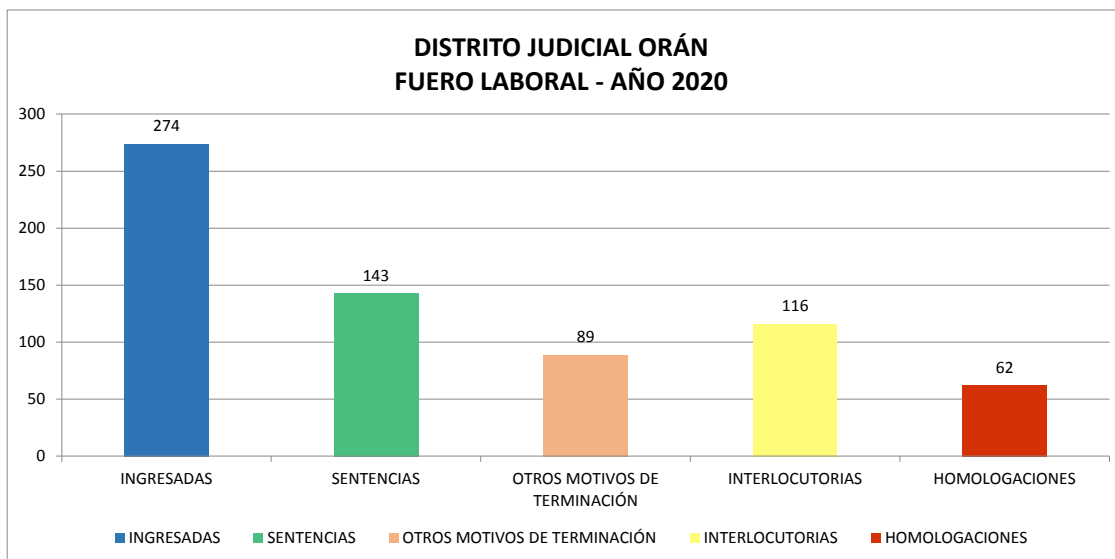

## DISTRITO JUDICIAL ORÁN

### CAUSAS INGRESADAS, CAUSAS TERMINADAS Y RESOLUCIONES INTERLOCUTORIAS - Período 01-01 al 31-12 - 2020

DEPENDENCIAS	INGRESADAS	SENTENCIAS	OTROS MOTIVOS DE TERMINACIÓN	INTERLOCUTORIAS
Juzgado de Garantías 1ª Nominación	560	19	132	974
Juzgado de Garantías 2ª Nominación	569	35	233	774
Tribunal de Juicio -Sala I **	228	140	12	226
Tribunal de Juicio -Sala II **	214	130	9	172
Sala 2 - Menores	292	41	16	34
<b>TOTALES</b>	<b>1.863</b>	<b>365</b>	<b>402</b>	<b>2.180</b>

\*Incluye causas GAR y AFP

\*\* incluye causas JUI y AFP

Fuente: Información proporcionada por la Profesional Informática del Distrito.

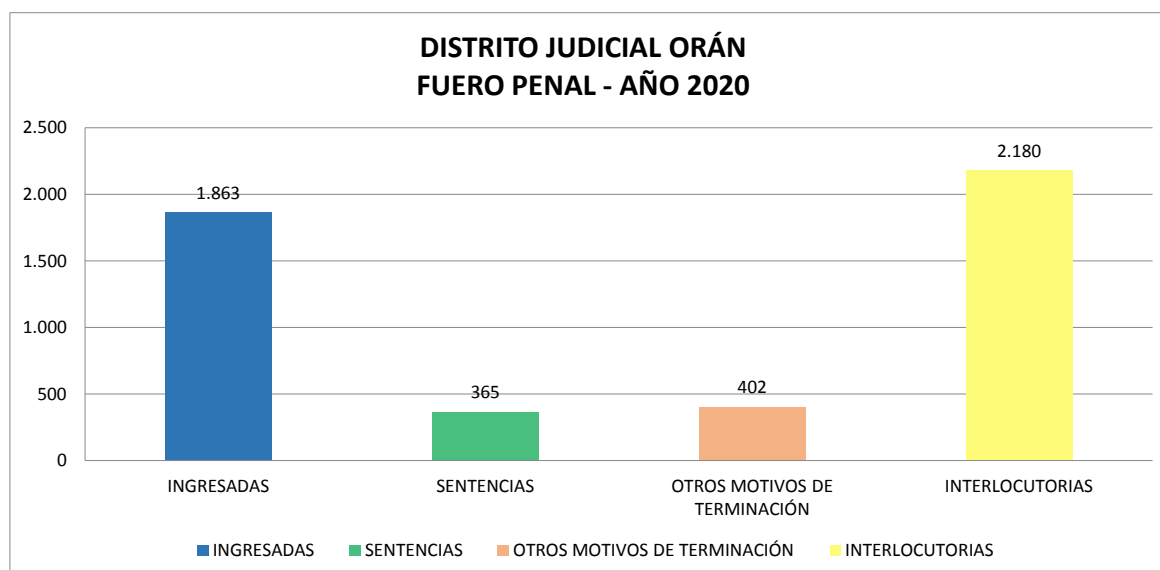



**DISTRITO JUDICIAL DEL SUR- CIRCUNSCRIPCIÓN METAN**

**CAUSAS INGRESADAS Y TERMINADAS - Período 01-01 al 31-12 - 2020**

DEPENDENCIAS	INGRESADAS	SENTENCIAS	HOMOLOGACIONES	OTROS MOTIVOS DE TERMINACION	INTERLOCUTORIAS
J. de 1º Inst. en lo Civil y Comercial 1º Nom.	310	80	0	17	345
J. de 1º Inst. en lo Civil y Comercial 2º Nom.	360	52	6	45	370
J. de 1º Inst. en lo Civil de Pers. y Familia 1º Nom.	280	100	51	104	91
J. de 1º Inst. en lo Civil de Pers. y Familia 2º Nom.	275	109	65	190	156
J. Violencia Familiar y de Género Nº 1	1.159	1.059	0	976	5
<b>TOTALES</b>	<b>2.384</b>	<b>1.400</b>	<b>122</b>	<b>1.332</b>	<b>967</b>

Fuente: Información proporcionada por el Profesional Informático del Distrito.

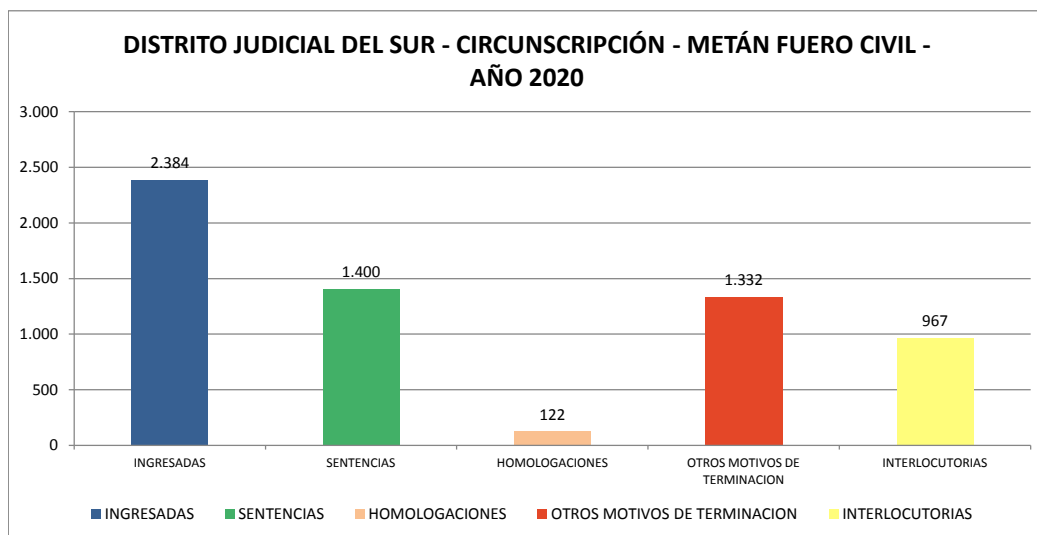



**DISTRITO JUDICIAL DEL SUR- CIRCUNSCRIPCIÓN METAN**

**CAUSAS INGRESADAS Y TERMINADAS - Período 01-01 al 31-12 - 2020**

DEPENDENCIAS	INGRESADAS	SENTENCIAS	HOMOLOGACIONES	OTROS MOTIVOS DE TERMINACION	INTERLOCUTORIAS *
J. de Garantías 1ª Nominación	507	12	2	22	971
J. de Garantías 2ª Nominación	533	14	2	10	1.241
Tribunal de Juicio - Sala II	405	143	0	2	628
Tribunal de Juicio - Sala II - Menores	305	110	0	51	73
<b>TOTALES</b>	<b>1.750</b>	<b>279</b>	<b>4</b>	<b>85</b>	<b>2.913</b>

\* Incluye las elevaciones a juicio, resoluciones interlocutorias, recusaciones, excusaciones e incompetencias.

Fuente: Información proporcionada por el Profesional Informático del Distrito.

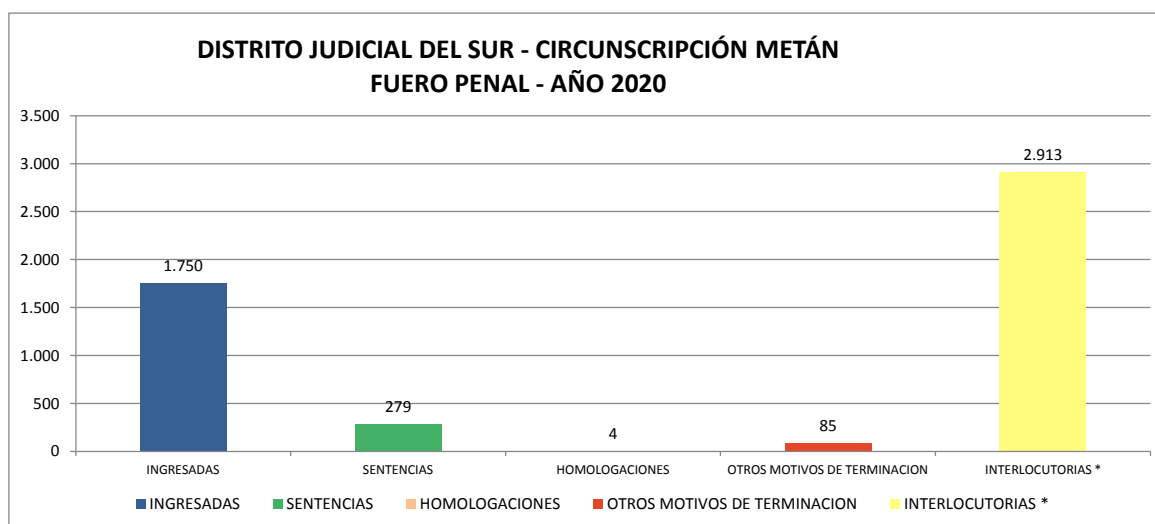



**DISTRITO JUDICIAL DEL SUR- CIRCUNSCRIPCIÓN METAN**

**CAUSAS INGRESADAS Y TERMINADAS - Período 01-01 al 31-12 - 2020**

DEPENDENCIAS	INGRESADAS	SENTENCIAS	OTROS MOTIVOS DE TERMINACION	INTERLOCUTORIAS
Juzgado de 1º Inst. del Trabajo	63	32	2	70
<b>TOTALES</b>	<b>63</b>	<b>32</b>	<b>70</b>	<b>0</b>

Fuente: Información proporcionada por el Profesional Informático del Distrito.

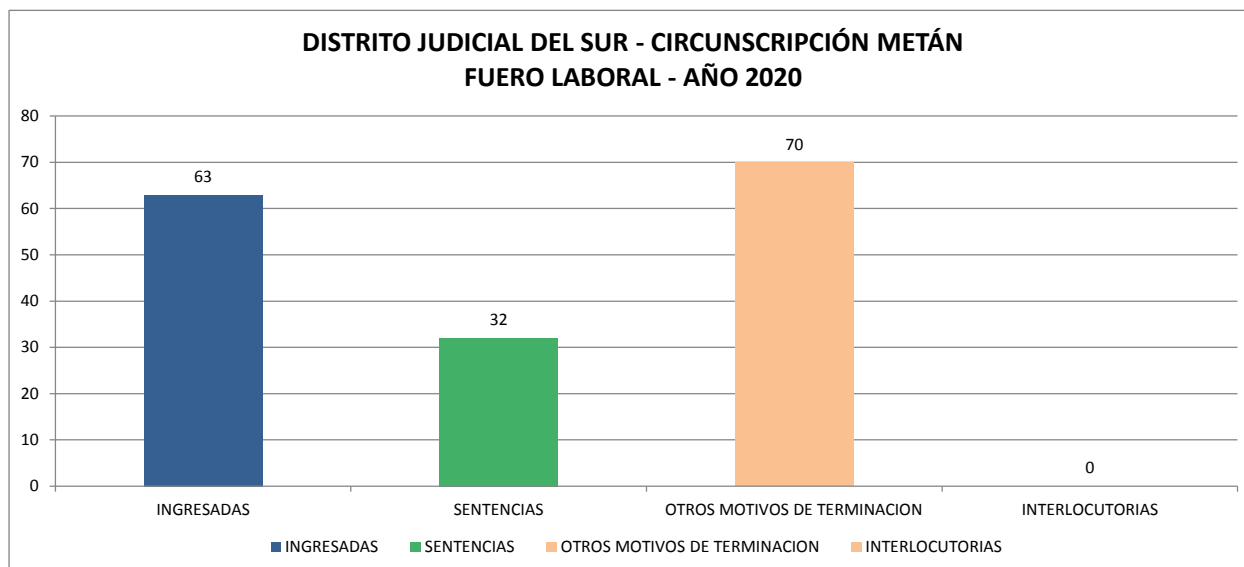





**DISTRITO JUDICIAL DEL SUR - CIRCUNSCRIPCION ANTA - J.V. GONZALEZ**

**CAUSAS INGRESADAS, CAUSAS TERMINADAS Y RESOLUCIONES INTERLOCUTORIAS - Período 01-01 al 31-12 - 2020**

JUZGADO MULTIFUERO	INGRESADAS	SENTENCIAS	HOMOLOGACIONES	OTROS MOTIVOS DE TERMINACION	INTERLOCUTORIAS *
Civil y Comercial	569	48	8	11	245
Personas y Familia	285	195	46	7	82
Violencia Familiar y de Género	284	0	0	89	170
Laboral	62	14	17	0	20
<b>TOTALES</b>	<b>1200</b>	<b>257</b>	<b>71</b>	<b>107</b>	<b>517</b>

Fuente: Información proporcionada por el Profesional Informático del Distrito.

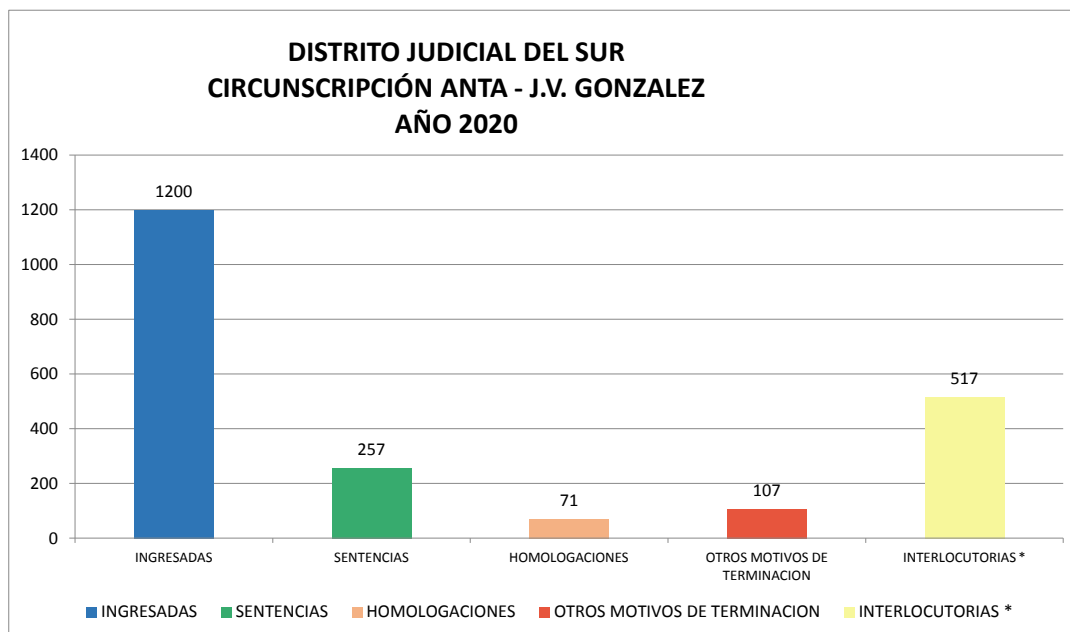



*Poder Judicial de Salta*

## DISTRITO JUDICIAL DEL SUR - CIRCUNSCRIPCION ANTA - J.V. GONZALEZ

CAUSAS INGRESADAS, CAUSAS TERMINADAS Y RESOLUCIONES INTERLOCUTORIAS - Período 01-01 al 31-12 - 2020

JUZGADO	INGRESADAS	SENTENCIAS	OTROS MOTIVOS DE TERMINACION	INTERLOCUTORIAS *
Garantías	673	170	18	1100
<b>TOTALES</b>	<b>673</b>	<b>170</b>	<b>18</b>	<b>1100</b>

\* Incluye las elevaciones a juicio, resoluciones interlocutorias, recusaciones, excusaciones e incompetencias.

Fuente: Información proporcionada por el Profesional Informático del Distrito.

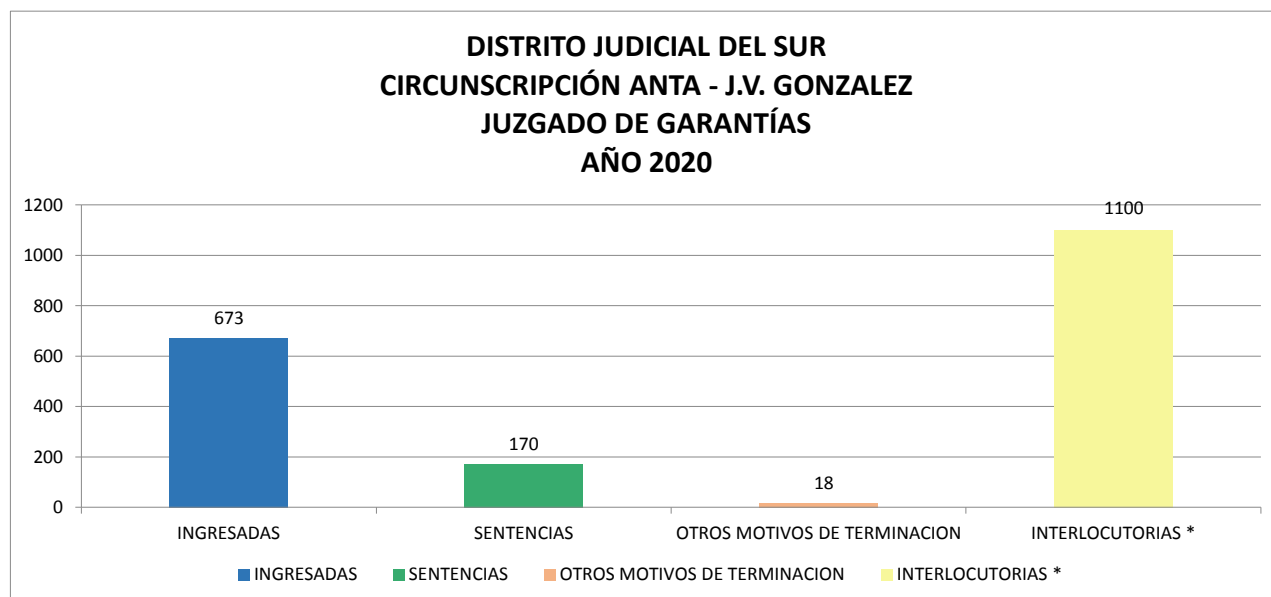



## DISTRITO JUDICIAL DEL SUR: CIRCUNSCRIPCIÓN ANTA

### CAUSAS INGRESADAS Y TERMINADAS - Período 01-01 al 31-12 - 2020

JUZGADOS	INGRESADAS	SENTENCIAS Y OTRAS TERMINACIONES	HOMOLOGACIONES
Civiles y Comerciales	569	59	8
Personas y Familias	286	203	46
Violencia Familiar Nº 1	284	89	0
Trabajo 1ª Nominación	62	0	14
<b>TOTALES</b>	<b>1.201</b>	<b>351</b>	<b>68</b>

Fuente: Información proporcionada por el Profesional Informático del Distrito.

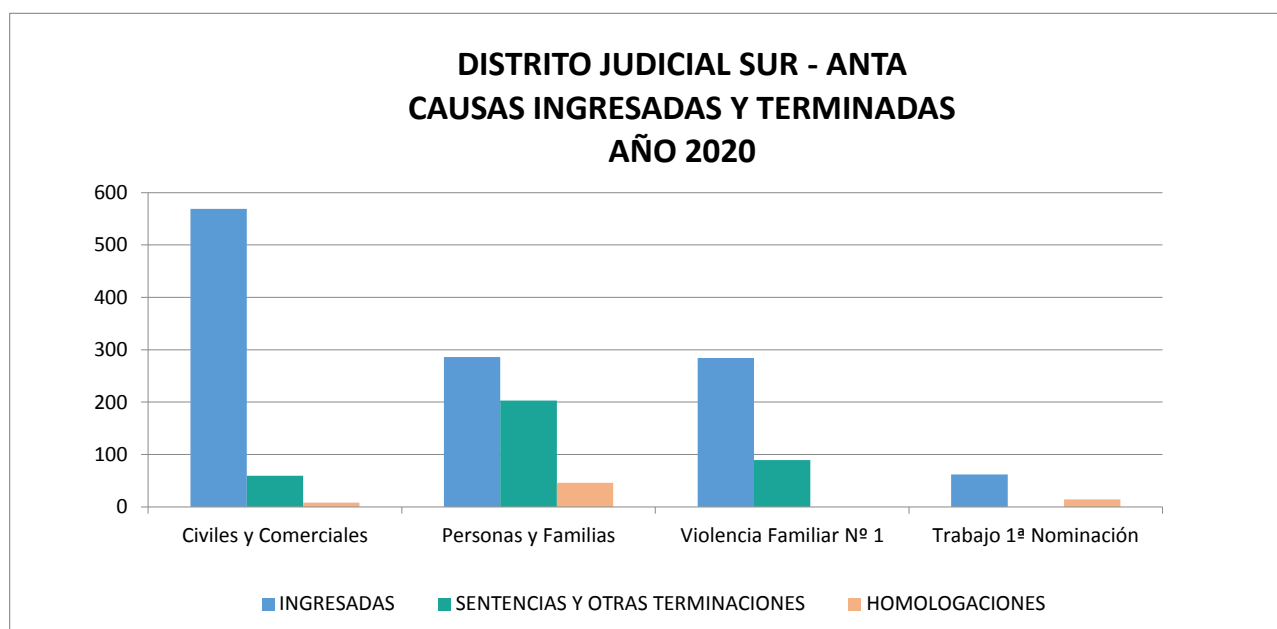



## DISTRITO JUDICIAL DEL SUR: CIRCUNSCRIPCIÓN ANTA

### SENTENCIAS INTERLOCUTORIAS - Período 01-01 al 31-12 - 2020

JUZGADOS	INTERLOCUTORIAS
Civil y Comercial Nº1	245
Personas y Familia 1º Nominación	82
Violencia Familiar Nº 1	170
Trabajo 1ª Nominación	20
<b>TOTALES</b>	<b>517</b>

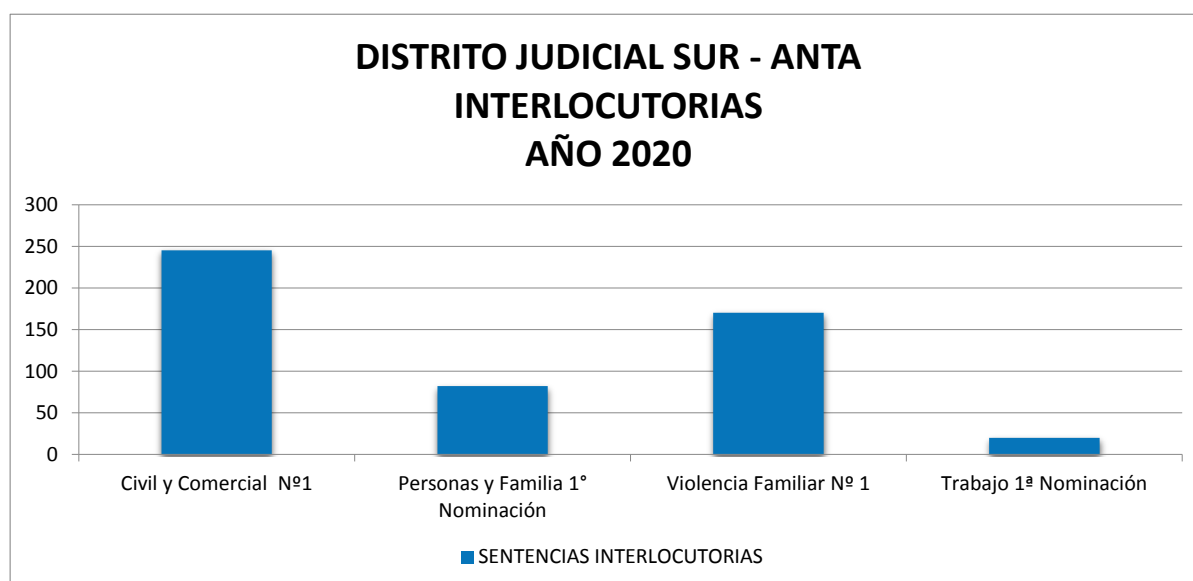



## DISTRITO JUDICIAL DEL SUR: CIRCUNSCRIPCIÓN ANTA

### CAUSAS INGRESADAS, SENTENCIAS Y OTROS MOTIVOS DE TERMINACIÓN

Período 01-01 al 31-12 - 2020

JUZGADOS	INGRESADAS	SENTENCIAS	OTROS MOTIVOS DE TERMINACION
Juzgados de Garantías	673	170	18
<b>TOTALES</b>	<b>673</b>	<b>170</b>	<b>18</b>

**Fuente:** Información proporcionada por el Profesional Informático del Distrito.

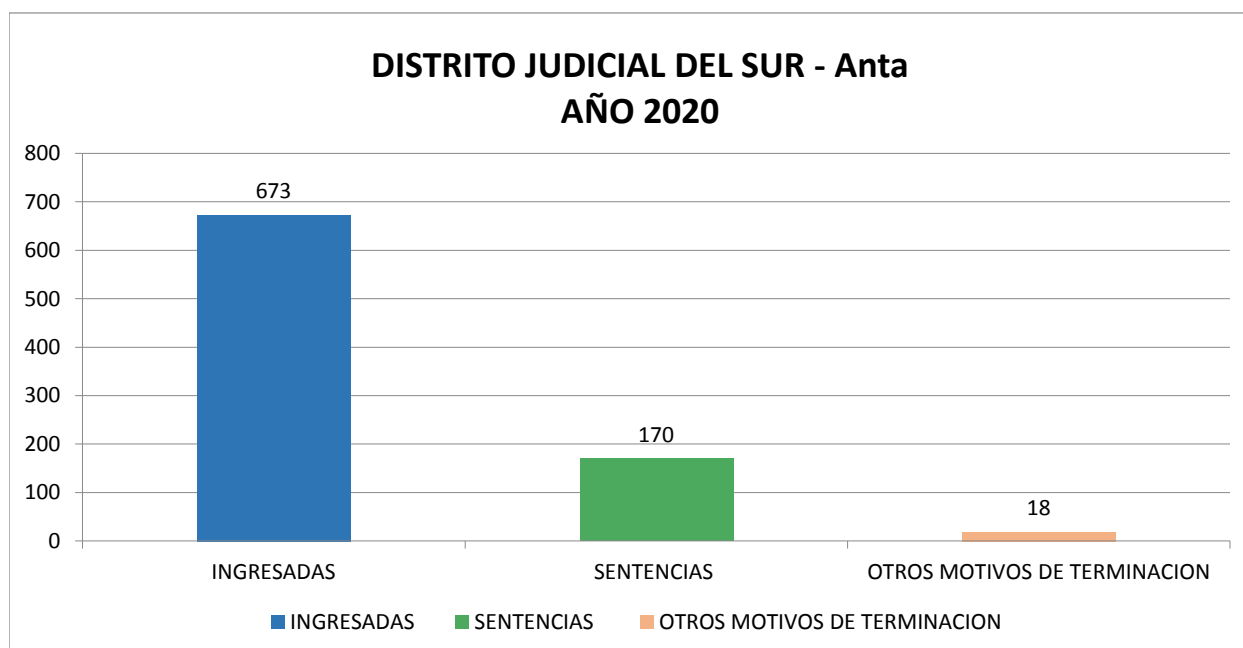

### RESOLUCIONES INTERLOCUTORIAS - Período 01-01 al 31-12 - 2020

JUZGADOS	INTERLOCUTORIAS *
Juzgados de Garantías	1100
<b>TOTALES</b>	<b>1100</b>

\* Incluye las elevaciones a juicio, resoluciones interlocutorias, recusaciones, excusaciones e incompetencias.

